

Unken-Projekt

Bericht 2024



29.01.2025

Gelbbauchunken im Donaustauer und Kreuther Forst

Autoren:

Franz Häring, Angelika Weiß

Kurze Zusammenfassung

Im Donaustauer Forst und Kreuther Forst nahe Regensburg (Bayern) wird seit Mai 2019 der Bestand der Gelbbauchunken (*Bombina variegata*) untersucht. Das Projektgebiet wurde 2019 bis 2024 regelmäßig beobachtet. An Orten, wo Unkenvorkommen bekannt waren, wurde alle vier Wochen ein Monitoring durchgeführt. Durch die individuelle Erkennung, Längenvermessung und Standorterfassung konnten Populationsgröße, Altersstruktur, Geschlechterverhältnis, Wandertätigkeit, örtliche Verteilung und Fortpflanzungsaktivität ermittelt werden. Zusätzlich wurden auch Merkmale der Habitate, Vergesellschaftung mit anderen Arten und die abiotischen Faktoren Temperatur und Niederschlagsmenge dokumentiert. 2024 war durch einen Anstieg der Fortpflanzungszahlen nach einem Einbruch in den vorangegangenen beiden Jahren gekennzeichnet. Durch die inzwischen sechsjährige Projektdauer konnten weitergehende Auswertungen zu Überlebensraten, zur Altersabhängigkeit von Migrationsraten und zu saisonalem Zeitverhalten in diesem Projektbericht dargestellt werden.

Projektpartner	4
1. Einführung	5
1.1. Projektbeteiligte	5
1.2. Projektziel	6
1.3. Projektgebiet	7
1.4. Weitere Aktivitäten	8
2. Methodik	9
2.1. Fang	9
2.2. Passbilder: Bauchseitige Fotos aller Individuen	10
2.3. Geschlecht und Alter	11
2.4. Unken identifizieren	12
2.5. Altersbestimmung	14
2.5.1. Wachstumskurve	16
2.6. Orte	18
2.7. Populationsgröße	19
2.8. Sonstige Beobachtungen	20
2.9. Intensität	20
3. Daten	21
3.1. Fänge und Individuen	21
3.1.1. Detaillierte Tabelle	22
3.1.2. Entwicklung	24
3.1.3. Populationsgröße	26
3.1.4. Kopf-Rumpf-Längen	28
3.1.5. Alter und Wachstum	28
3.1.5.1 Wachstumskurven	28
3.1.5.2 Entwicklung der Altersstruktur	30
3.1.5.3 Überlebensrate	31
3.1.6. Fortpflanzung	32
3.1.7. Geschlechterverteilung	37
3.1.8. Örtliche Verteilung	38
3.1.9. Fanghäufigkeit nach Ort und Zeit	39
3.1.10. Saisonales Zeitverhalten	40
3.2. Vergesellschaftung	44
3.2.1. Bufonidae und Ranidae	44
3.2.2. Caudata	44
3.2.3. Insekten	45
3.3. Wanderungen	47
3.3.1. Häufigkeitsverteilung von Wanderdistanzen	47
3.3.2. Kartendarstellung	48
3.3.3. Wandertätigkeit nach Alter und Geschlecht	49

3.4. Meteorologische Daten	51
3.5. Habitate	53
3.6. Monitoring-Kalender	58
4. Ergebnisse und Ausblick	60
5. Anhänge	61
5.1. Literaturverzeichnis	61
5.2. Angaben zum Urheberrecht von Kartendarstellungen und Bildern	61
5.3 Daten aus BioMap	62
5.3.1 Liste aller Fänge	62
5.3.2 Passbilder aller Fänge	191

Projektpartner



Hartmut Schmid
Landschaftspflegeverband Regensburg e.V.
Altmühlstraße 3
93059 Regensburg
www.lpv-regensburg.de



Dr. Cornelia Paulsch
Dr. Axel Paulsch
Institut für Biodiversität – Netzwerk e.V.
(ibn)
Zur Hohen Linie 61
93055 Regensburg
www.biodiv.de



Bund Naturschutz in Bayern e.V.
Kreisgruppe Regensburg
Ortsgruppe Donaustauf-Tegernheim

1. Einführung

Die Gelbbauchunke (*Bombina variegata*) ist eine gefährdete und in Deutschland streng geschützte Art (Rote Liste: 2 - stark gefährdet / FFH-RL Anhänge II und IV). Sie gehört innerhalb der Klasse der Amphibien zur „urtümlichen“ Familie Bombinatoridae und zur Gattung der Unken. Der kleine, spitzwarzige Froschlurch hat eine unscheinbar gefärbte Oberseite, während die Bauchseite eine leuchtend gelbe Warnfärbung aufweist. Die Gelbbauchunke ist ein Bewohner des Berg- und Hügellandes im mittleren und südlichen Europa und bevorzugt als Lebensraum lehmige Pfützen und kleine Tümpel. Das Untersuchungsgebiet liegt innerhalb des Verbreitungsgebiets entlang der bayerischen Donau; die Höhenlage zwischen 320 und 520 m.ü.NHN entspricht dem Maximum der Höhenverbreitung der Art in Bayern¹. Im Projektgebiet sind Vorkommen von Gelbbauchunken spätestens seit 1973 bekannt².

1.1. Projektbeteiligte

Das Projekt wurde durch Hartmut Schmid (Gebietsbetreuer beim Landschaftspflegeverband Regensburg) und Martha Glück (BUND OG Donaustauf-Tegernheim) initiiert. Die aktiven Mitarbeiter sind (in alphabetischer Reihenfolge):

Franz Häring	BUND OG Donaustauf-Tegernheim
Marianne Häring	BUND OG Donaustauf-Tegernheim
Dr. Axel Paulsch	Institut für Biodiversität – Netzwerk e.V (ibn)
Dr. Cornelia Paulsch	Institut für Biodiversität – Netzwerk e.V (ibn)
Hartmut Schmid	Landschaftspflegeverband Regensburg e.V.
Angelika Weiß	BUND KG Regensburg
Dr. Beate Withöft	BUND OG Donaustauf-Tegernheim

¹ [Andrä et al. 2019, S. 194](#)

² Hartmut Schmid, schriftl. Mitteilung

1.2. Projektziel

Im Donaustauer und Kreuther Forst wird zur Entwicklung eines geeigneten Schutzkonzepts der Bestand von Gelbbauchunken erfasst und regelmäßig beobachtet. Aus den Beobachtungsdaten soll der Zustand der Population ermittelt und Veränderungen rechtzeitig erkannt werden, um ggf. Schutzmaßnahmen einzuleiten. Eine systematische Vorgehensweise und sorgfältige Dokumentation sollen die Beobachtungen auch für zukünftige Zwecke verwendbar machen.

1.3. Projektgebiet

Untersucht wird ein geschlossenes Waldgebiet nordöstlich von Regensburg. Es umfasst private Wirtschaftswälder auf einer Fläche von 3.000 ha. Die Wälder sind auf einem Höhenzug zwischen 330 und 550 Meter über NN. Sie grenzen südlich an das Donaualtal und nördlich an den Vorwald.

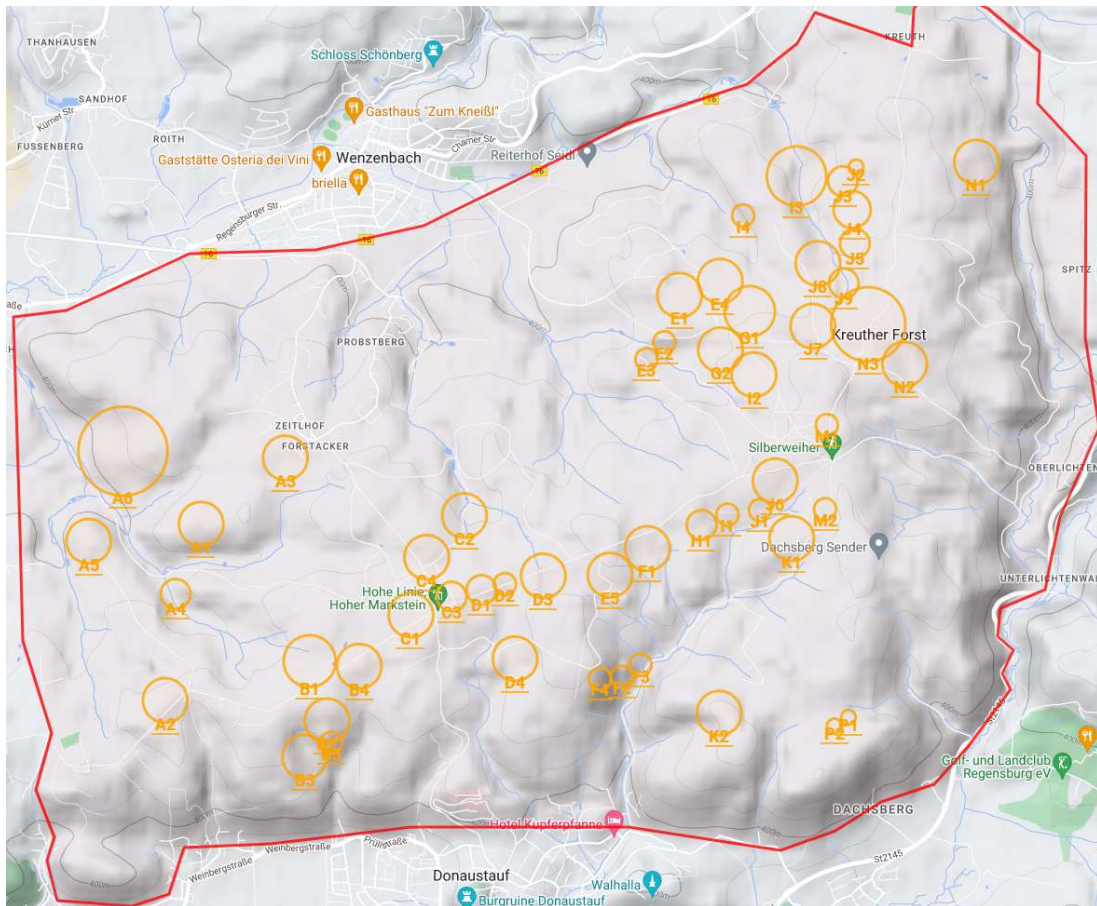

Die Orte sind verfremdet, um einen Missbrauch der Standortdaten zu verhindern.

1.4. Weitere Aktivitäten

Im Lauf des Jahres gab es abgesehen von der eigentlichen Monitoring-Arbeit zwei weitere Aktionen in Zusammenhang mit dem Projekt.

Datum	Aktion	Teilnehmer
2024-03-21	Vortrag bei der BN-Ortsgruppe Alteglofsheim über Gelbbauchunken-Monitoring. Vorstellung der Ergebnisse aus dem Eglofsheimer Forst.	Franz Häring Marianne Häring Angelika Weiß
2024-05-03	10-Jahre nationale Naturerbe-Fläche Frauenholz: Kurzbericht über Gelbbauchunken-Projekte während der Exkursion, die von Raimund Schoberer (BN Rgb.) und Bundesförster Ingo Meierjürgen geleitet wurde.	Franz Häring

2. Methodik

Im Untersuchungsgebiet werden Orte mit Unkenvorkommen regelmäßig besucht. Es werden möglichst alle Unken gefangen und bauchseitig fotografiert. Anhand der Fotos werden die Fänge vermessen und identifiziert. Aus den Daten der einzelnen Individuen werden dann der wahrscheinliche Metamorphosezeitpunkt, das Geschlecht, der Wachstumsverlauf und die Wandertätigkeit ermittelt.

Da im Lauf der Zeit Unkenvorkommen an einzelnen Orten abnehmen und auch verschwinden, wird auch versucht, neue Orte zu finden. Dazu dienen die Heatmap-Karten. Auch Meldungen interessierter Naturfreunde, die z.B. durch Vorträge, Exkursionen oder Medienberichte auf das Projekt aufmerksam wurden, helfen dabei.

Die Organisation der Monitorings wird durch den Monitoring-Kalender in BioMap unterstützt. Für jeden Ort wird ein zeitlicher Abstand der Monitorings eingestellt; im Kalender werden dann die fälligen Orte farblich gekennzeichnet. Mitarbeiter können sich für die fälligen Monitorings eintragen.

2.1. Fang

Achtung: Gelbbauchunken dürfen nur mit einer Sondergenehmigung der Höheren Naturschutzbehörde gefangen und angefasst werden. Diese Genehmigung haben nur die Mitglieder im Kernteam des Projekts.

Die Unken werden mit Keschern gefangen. Sie werden in einen Behälter gesetzt, bis alle Individuen des Gewässers gefangen sind. Dann werden sie nacheinander in eine Petrischale gesetzt, bauchseitig fotografiert und anschließend wieder im selben Gewässer freigelassen. Alternativ wird bei großen Unkenzahlen und mehreren Helfern auch mit zwei Behältern gearbeitet; dann kann schon fotografiert und in den zweiten Behälter gesetzt werden, während ein anderer Helfer noch fängt. Um die Suchintensität vergleichbar zu halten, wird die Suche beendet, wenn nach 10-15 Minuten Suche keine Unke mehr gefunden wird.

Normalerweise ist keine Berührung der Unken mit den Händen notwendig. Wenn doch, werden Einweg-Gummihandschuhe (vorzugsweise aus Nitril) verwendet, um sowohl die Unken als auch die Helfer zu schützen.

Aufgrund des erstmaligen Auftretens der Salamanderpest in Bayern wurden ab August 2020 weitere Vorsichtsmaßnahmen gegen eine Weiterverbreitung von Batrachochytrium salamandrivorans ergriffen (siehe Kap.3.2 im Projektbericht 2020 vom 13.1.2021).

2.2. Passbilder: Bauchseitige Fotos aller Individuen

Die Unken werden in einer gläsernen Petrischale (doppelschalig, \varnothing außen 100 mm, Höhe innen 15.5 mm) fotografiert, deren Durchmesser bekannt ist. Dazu wird eine Scheibe Schwamm (Zellulose-Allzweckschwamm, 9 mm stark) eingelegt; bei sehr kleinen Unken (unter etwa 22 mm Länge) werden zwei Lagen verwendet. Die Unke wird mit dem Bauch auf die größere Teilschale gesetzt und die kleinere Teilschale mit dem Schwamm wird darüber geschoben. Dann wird die Schale umgedreht und von oben fotografiert.

Das Foto wird mit einem GPS-fähigen Gerät (z.B. Smartphone) so erstellt, dass die GPS-Ortsinformation in den Exif-Daten des Bildes gespeichert wird. Die Unke soll möglichst in einer entspannten Position im Bild sein, auf der die Innenseite der Unterarme zu sehen ist (Geschlechtsbestimmung!). Der Bildausschnitt wird so gewählt, dass zwei gegenüberliegende Ränder der Petrischale im Bild sind (damit wird der Maßstab bestimmt). Es sollten keine Reflexe an der Glasoberfläche im Bereich der Unke sein und die Beleuchtung sollte homogen sein (keine Schattenkanten).

Das Bild wird unbearbeitet auf die Webseite hochgeladen. Dort werden folgende Bearbeitungen durchgeführt:

- Markieren der runden Petrischale, die einen Außendurchmesser von 100 mm hat. Dazu werden 3 Markierer auf den Rand der Petrischale geschoben, so dass sie einen möglichst großen Winkelabstand voneinander (ideal 120°) haben.
- Markieren der Kopfspitze und der Kloake. Dazu werden 2 Markierer verschoben.
- Normiert anzeigen, dann Geschlechtsmerkmal auswählen ("Keine" oder "Männlich").
- Bei sehr jungen Unken mit weißlichem Bauchmuster muss ggf. die Binarisierung des Bauchmusters angepasst werden. Statt "Modus MaxChroma / Schwellwert 0.1" ist meist "Modus Luminance / Schwellwert 0.25" besser geeignet.
- Taster "Passbild übernehmen" drücken.

Nach dieser Bearbeitung ist das Foto in der Größe normiert (alle sind 600 x 600 Pixel groß und bilden ein Quadrat von 60 x 60 Millimetern ab) und für den Vergleich des Bauchmusters mit anderen Unken geeignet (alle gleich ausgerichtet). Auch die Größe der Unke ist damit ermittelt.



Benutzer (Alle)

Verbleibende Elemente: 1

PXL_20240820_131838846.jpg

📷 B1
 🕒 2024-08-20 15:18:38
 👤 fx.haering@gmail.com

Geschlechtsmerkmale 0 Keine

Kommentar

Normiert anzeigen
 Positionen zurücksetzen

Länge 48.3

Gelbanteil	60,1%
Asymmetrie	-17,0%
Standardabweichung	54,4%
Entropie	10,6%
Granularität	26,67%

Unke in der Petrischale: Originalbild

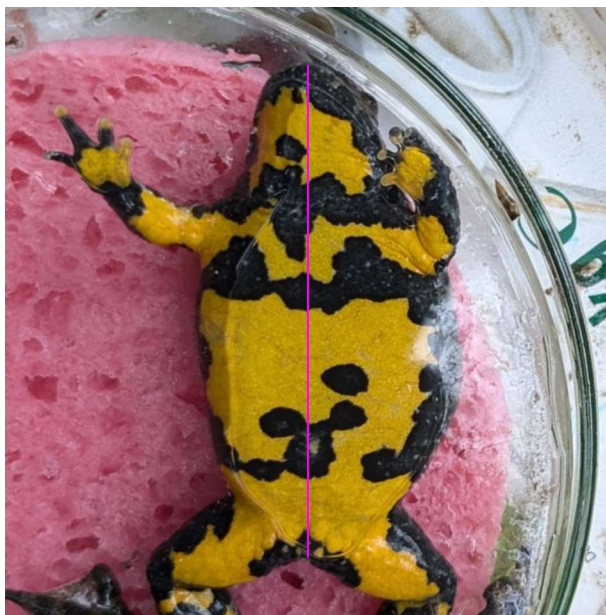

Benutzer (Alle)

Verbleibende Elemente: 1

PXL_20240820_131838846.jpg

📷 B1
 🕒 2024-08-20 15:18:38
 👤 fx.haering@gmail.com

Geschlechtsmerkmale 0 Keine

Kommentar

Normiert anzeigen
 Positionen zurücksetzen

Länge 48.3

Gelbanteil	60,1%
Asymmetrie	-17,0%
Standardabweichung	54,4%
Entropie	10,6%
Granularität	26,67%

Unke in der Petrischale: Normiert nach Bildbearbeitung

2.3. Geschlecht und Alter

Das Geschlecht wird an Hand der Brunftschwien an den Unterarmen bestimmt³. Im

³ [Gollmann 2012, S. 13f](#)

Zweifelsfall werden die Warzen an Rücken und Unterschenkeln taktil geprüft (männliche Unken haben spitze Warzen); das ist aber oft nicht eindeutig zu entscheiden. Die Unterscheidung durch das Vorhandensein von Brunftschwieneln hat den Vorteil, dass sie auch auf den Bauchfotos erkennbar sind und deshalb keine gesonderten Aufzeichnungen hinsichtlich der Geschlechtsbestimmung gemacht werden müssen.

Wenn bei der direkten Überprüfung der Unke Brunftschwieneln erkennbar sind, ist darauf zu achten, dass diese auch auf dem Foto deutlich zu sehen sind. Ggf. müssen mehrere Aufnahmen mit zwischenzeitlichem Lockern der Petrischale gemacht werden, um z.B. eine günstige Haltung der Arme bzgl. Erkennbarkeit von Brunftschwieneln zu ermöglichen.



Abb. 2.3.a: Brunftschwieneln an den Unterarmen eines männlichen Individuums

Die Brunftschwieneln sind nur bei adulten Individuen vorhanden, also ab einer Kopf-Rumpf-Länge von ca. 30 mm. Bis 38 mm und außerhalb der Fortpflanzungszeit können Männchen aber auch ohne Brunftschwieneln sein. Endgültig klar ist das Geschlecht eines Individuums also erst, wenn es mindestens bei einer Erfassung Brunftschwieneln aufwies.

Auf der Webseite ist beim Einpflegen neuer Passbilder nur relevant, ob männliche Geschlechtsmerkmale vorhanden sind. Das Alter wird aus der Entwicklung der Kopf-Rumpf-Längen des Individuums automatisch bestimmt (siehe [Kap. Altersbestimmung](#)).

2.4. Unken identifizieren

Jedes Individuum erhält eine Nummer. Neue Passbilder werden auf der Webseite mit einer Liste anderer Passbilder verglichen, die geeignet sortiert ist. Dazu werden das Geschlecht, die Größe, der Fangort sowie eine Reihe von Merkmalen, die automatisch aus dem Bild ermittelt werden, verwendet, um eine Punktesumme (Score) zu ermitteln, deren Größe mit der Wahrscheinlichkeit wächst, dass die Bilder mit dem gesuchten Individuum

übereinstimmen. Das Passbild erhält dann entweder die Nummer des in der Liste gefundenen Individuums oder eine neue Nummer im Falle einer Erstbestimmung.



Bedienoberfläche zum Identifizieren von Unken

In der linken Liste werden die vorhandenen Passbilder sortiert angezeigt. Bereits das erste Bild ist ein Treffer: Das Bauchmuster der Unke Nummer 69 stimmt mit dem Bauchmuster des (wieder) gefangenen Individuums im Bild rechts überein. Das Vergleichsbild kann durch Anklicken detailliert verglichen werden:



Die für die Ermittlung des Ähnlichkeitsscores relevanten Merkmale werden angezeigt. Der

Benutzer entscheidet, ob es ein Treffer ist oder ob ein neues Individuum angelegt wird.

2.5. Altersbestimmung

Das Wachstum einer einzelnen Unke spiegelt sich in der Entwicklung ihrer Kopf-Rumpf-Länge im Lauf der Zeit wider. Für das Individuum #69 liegen folgende Messwerte vor:

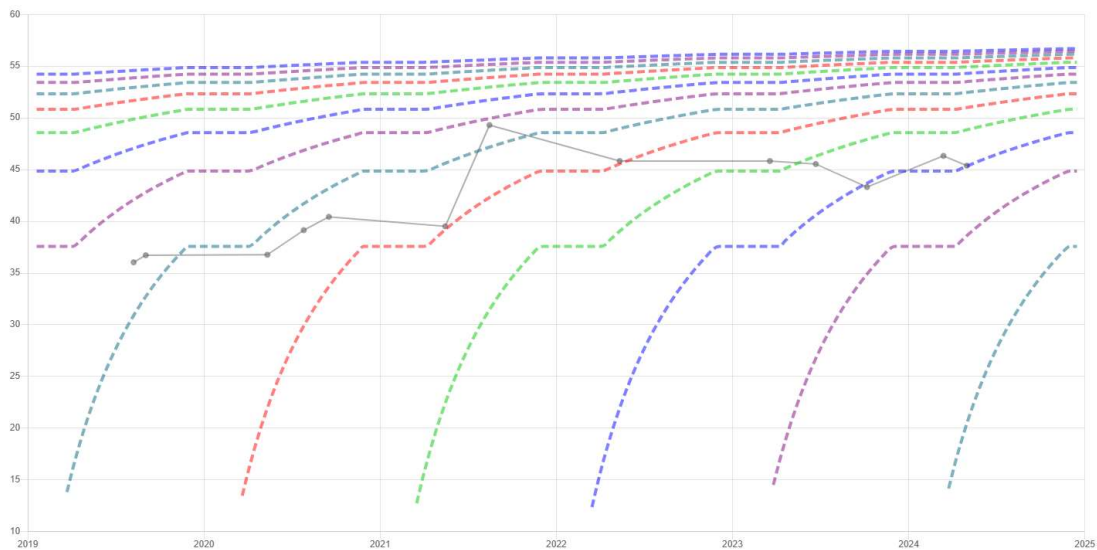

Die dick gestrichelten verschiedenfarbigen Kurven sind die Obergrenze für die Kopf-Rumpf-Länge eines bestimmten Jahrgangs (“ideale Wachstumskurve”), die Türkise für den Jahrgang 2019. Sie entspräche einem Individuum, das sehr früh im Jahr metamorphosiert wäre und dann gute Wachstumsbedingungen gehabt hätte.

Die Punkte sind einzelne Fänge. Sie sind in diesem Bild durch gerade Linien verbunden. Zur Bestimmung des wahrscheinlichen Metamorphosezeitpunkts wird eine ideale Wachstumskurve mit dem Least-Square-Fit-Verfahren automatisch durch die Messpunkte gelegt. Das sieht dann so aus:

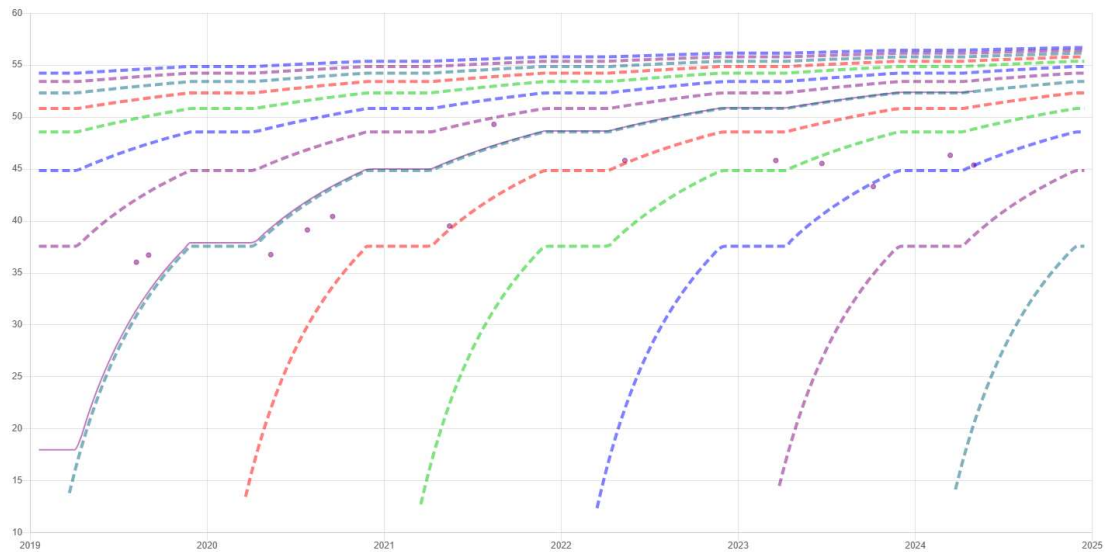

Die gefittete Wachstumskurve ist lila, sie liegt knapp links von der gestrichelten Jahrgangskurve für 2019. Das heißt, Unke #69 ist sehr spät 2018 metamorphisiert (der Algorithmus ermittelt 2018-09-04).

Die Wachstumskurve wird so angenommen, dass von Mitte Mai bis Mitte September eine Zunahme erfolgt und in der übrigen Zeit nicht. Das Wachstum ist im ersten Jahr am größten und geht dann asymptotisch gegen 60mm.

Für den Least-Square-Fit wird für die Kurven nur ein freier Parameter angenommen, nämlich der Zeitpunkt der Metamorphose. Dieser Parameter wird dann variiert, bis die Summe der Quadrate der Abstände der Messpunkte zur Kurve minimal wird.

Wenn man diese Methode auf alle Individuen anwendet, bekommt man Schätzwerte für den Metamorphosezeitpunkt jeder Unke. Die Wachstumskurven sehen dann so aus:

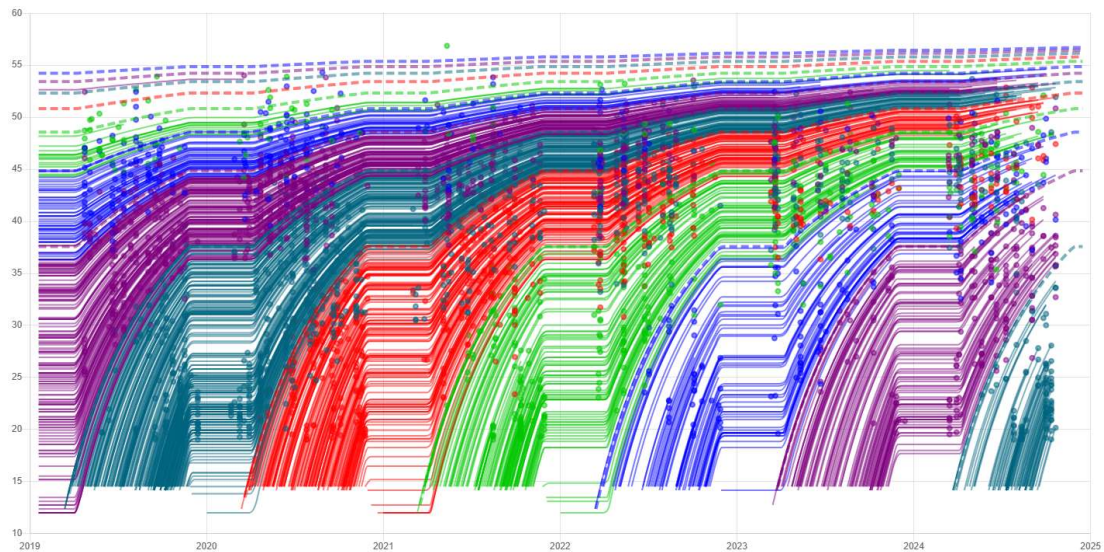

Wachstumskurven aller Individuen

2.5.1. Wachstumskurve

Die Wachstumskurve wird softwaretechnisch in einer C#-Klasse implementiert.

```

public class GrowthFunc
{
    /// <summary>
    /// Start of growing season in days since beginning of year.
    /// </summary>
    public static int SeasonStartDay { get; set; } = 135;
    /// <summary>
    /// Length of growing season in days.
    /// </summary>
    public static int SeasonLengthDays { get; set; } = 130;
    public static double HatchSize { get; set; } = 12.0;
    /// <summary>
    /// Size of a full-grown individual.
    /// </summary>
    public static double FullSize { get; set; } = 60.0;
    /// <summary>
    /// Growth rate.
    /// </summary>
    public static double GrowthRate { get; set; } = 1.03;
    /// <summary>
    /// Maximum additional days in first season.
    /// </summary>
    public static int MaxAddDaysInFirstSeason { get; set; } = 15;
    /// <summary>
    /// Date of birth.
    /// </summary>
    public DateTime DateOfBirth { get; set; } = new DateTime(2020, 1, 1);
    /// <summary>
    /// Calculate the size of a specimen with given parameters for a given net growth time.
    /// </summary>
    /// <param name="dateTime">
    /// The net growth time, unit years.
    /// </param>
    /// <returns>
    /// The calculated size.
    /// </returns>
    public static double GetSizeForNetGrowingTime(double dGrowingTimeYears) {
        double dX = dGrowingTimeYears;
        double dSize = GrowthFunc.HatchSize + Math.Max(0.0, (GrowthFunc.FullSize - GrowthFunc.HatchSize) * (1 - 1 / (1 + GrowthFunc.GrowthRate * dX)));
        return dSize;
    }
    /// <summary>

```



```

/// Calculate the number of days in the growing season in a given time span.
/// </summary>
/// <param name="dtStart">
/// Start of time span.
/// </param>
/// <param name="dtEnd">
/// End of time span.
/// </param>
/// <returns>
/// The number of days.
/// </returns>
public int GetGrowingTimeDays(DateTime dtStart, DateTime dtEnd) {
    if (dtEnd < dtStart) {
        throw new ArgumentException($"End time is before start time.");
    } else {
        DateTime dtX = dtEnd;
        DateTime dtB = dtStart;
        int nDaysInFirstSeason;
        int nDaysInLaterSeasons;
        if (dtB.Month >= 13) {
            // So spät überlebt kein Hüpferling mehr.
            nDaysInFirstSeason = 0;
            nDaysInLaterSeasons = 0;
        } else if (dtX.Year == dtB.Year) {
            int nStartDayInFirstSeason = Math.Max(dtB.DayOfYear, GrowthFunc.SeasonStartDay -
GrowthFunc.MaxAddDaysInFirstSeason);
            int nEndDayInFirstSeason = Math.Min(dtX.DayOfYear, GrowthFunc.SeasonStartDay +
GrowthFunc.SeasonLengthDays);
            nDaysInFirstSeason = Math.Max(0, nEndDayInFirstSeason - nStartDayInFirstSeason);
            nDaysInLaterSeasons = 0;
        } else {
            int nStartDayInFirstSeason = Math.Max(dtB.DayOfYear, GrowthFunc.SeasonStartDay -
GrowthFunc.MaxAddDaysInFirstSeason);
            int nEndDayInFirstSeason = GrowthFunc.SeasonStartDay + GrowthFunc.SeasonLengthDays;
            nDaysInFirstSeason = Math.Max(0, nEndDayInFirstSeason - nStartDayInFirstSeason);
            int nStartDayInLastSeason = GrowthFunc.SeasonStartDay;
            int nEndDayInLastSeason = Math.Min(dtX.DayOfYear, GrowthFunc.SeasonStartDay + GrowthFunc.SeasonLengthDays);
            nDaysInLaterSeasons = Math.Max(0, nEndDayInLastSeason - nStartDayInLastSeason) + (dtX.Year - dtB.Year - 1)
* GrowthFunc.SeasonLengthDays;
        }
        int nGrowingTimeDays = nDaysInFirstSeason + nDaysInLaterSeasons;
        return nGrowingTimeDays;
    }
}
/// <summary>
/// Calculate the size of a specimen with given parameters at a given moment in time.
/// </summary>
/// <param name="dateTime">
/// The moment in time.
/// </param>
/// <returns>
/// The calculated size. Negative if before date of birth.
/// </returns>
public double GetSize(DateTime dateTime) {
    if (dateTime <= this.DateOfBirth) {
        int nGrowingTimeDays = this.GetGrowingTimeDays(dateTime, this.DateOfBirth);
        return -0.01 * nGrowingTimeDays * GrowthFunc.HatchSize;
    } else {
        int nGrowingTimeDays = this.GetGrowingTimeDays(this.DateOfBirth, dateTime);
        double dGrowingTimeYears = ((double)nGrowingTimeDays) / GrowthFunc.SeasonLengthDays;
        double dSize = GrowthFunc.GetSizeForNetGrowingTime(dGrowingTimeYears);
        return dSize;
    }
}
}
}

```

Nur das Feld "DateOfBirth" wird parametrisch geändert, die übrigen Felder bleiben auf ihren Vorbeseztungswerten. Die Größe wird in der Funktion "GetSize()" ermittelt. Dort wird die Anzahl der in der Wachstumsaison verbrachten Lebenstage ermittelt und dann in Jahre (dGrowingTimeYears) umgerechnet. Diese gehen dann als unabhängige Variable x in eine Funktion der Form $y = a \cdot \left(1 - \frac{1}{1+b \cdot x}\right) = a \cdot \left(\frac{b \cdot x}{1+b \cdot x}\right)$ ein. Diese Funktion ist 0 für $x=0$, wächst streng monoton und geht mit wachsendem x asymptotisch gegen a .

2.6. Orte

Jedes Gewässer oder jede Gewässergruppe erhält eine eindeutige Ortsbezeichnung. Sie besteht aus einem Großbuchstaben und einer ganzen Zahl, z.B. B2. Die Buchstaben bezeichnen einen Streifen im Gebiet, der nord-süd-orientiert ist; die Streifen werden von West nach Ost mit A, B usw. bezeichnet. Einzelne Orte in einem Streifen werden nach der Reihenfolge ihrer Entdeckung benannt, im Streifen B also mit B1, B2 usw., siehe die folgende Abbildung:



Abb. 2.6.a: Gebietskarte mit Fundorten. Karte: [Open Street Map](#)

Orte werden so festgelegt, dass eng beieinanderliegende Kleingewässer zum selben Ort gehören. Je nach Topologie wird der Radius zwischen 50 und 150 Metern festgelegt. Änderungen in 2024 aufgrund der Vielzahl neuer Pflützen im Umkreis: A6: 300 m, G1: 170 m, I3: 200 m; nach wie vor: B1: 175 m, N3: 250 m.

2.7. Populationsgröße

Für die Abschätzung der Populationsgröße im Projektgebiet und an den einzelnen Orten gehen wir von folgenden Annahmen aus, die natürlich nur näherungsweise zutreffen:

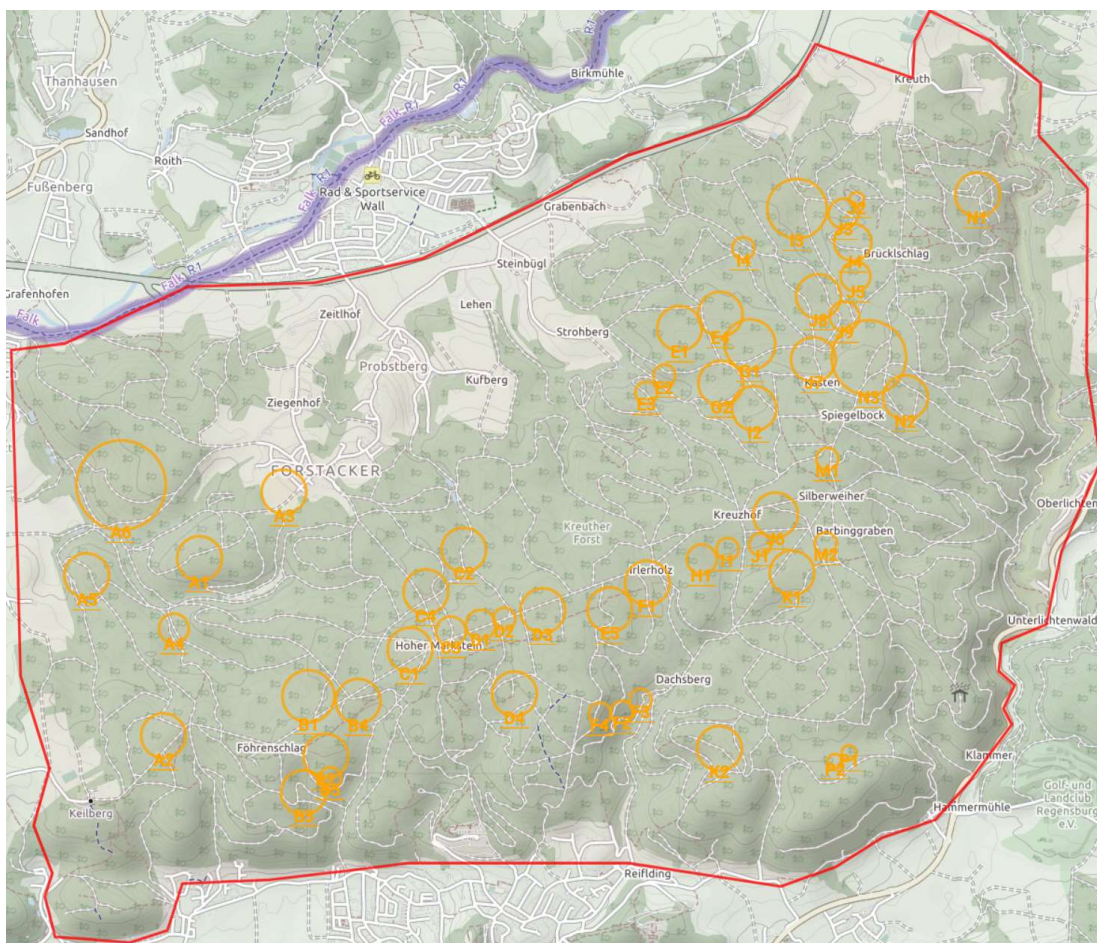
- Die Population ist abgeschlossen. Zu- und Abwanderungen sind vernachlässigbar.
- Bei einem Monitoring-Besuch wird eine zufällige Teilmenge der Population gefangen.
- Zwischen Monitoring-Besuchen durchmischt sich die Population. Dazu muss zwischen den Besuchen ausreichend Zeit liegen.

Wenn nur die Daten von zwei Monitoring-Besuchen bekannt sind, kann mit der Petersen-Methode⁴ eine grobe Abschätzung der Populationsgröße gemacht werden. Da in diesem Projekt zwischen 5 und 7 Monitoring-Besuche pro Saison durchgeführt werden, ist eine solche Abschätzung nicht notwendig; die Populationsgröße ist dann praktisch identisch mit der Anzahl der verschiedenen gefangenen Individuen. Zur Erläuterung ein Beispiel mit realistischen Zahlen aus dem Projektgebiet an Ort B1:

Wenn an einem Ort die Populationsgröße $N=50$ ist und bei jedem Monitoring-Besuch 25 gefangen werden, dann ist die Wahrscheinlichkeit x , ein bestimmtes Individuum nach 5 Besuchen nicht gefangen zu haben

$$x = \left(\frac{25}{50}\right)^5 = 0.03$$

Nach 5 Monitoring-Besuchen hat man also im Durchschnitt 97% der Gesamtpopulation erfasst. Die verbleibende Ungenauigkeit wird akzeptiert.

Für die Populationsgrößen werden, sofern nicht anders angegeben, nur Individuen betrachtet, die mindestens einmal überwintert haben und die im Zeitraum von 2 Jahren vor dem jeweiligen Zeitpunkt mindestens einmal gefangen wurden. Mit dieser Zeitbegrenzung sollen Abwanderung und Sterberate berücksichtigt werden. Diese Definition beruht auf folgender Annahme: Die Überlebensrate ist bis nach der ersten Überwinterung gering, danach gleichbleibend hoch bei etwa 67% pro Jahr⁵. Unken, die zwei Jahre nicht mehr gefangen wurden, haben in diesem Zeitraum eine Überlebenswahrscheinlichkeit von $0.67^2 \approx 0.45$; bei dieser Schwelle setzen wir willkürlich die Annahme, dass die Unke tot ist. Dass Individuen ein oder zwei Jahre nicht gefangen werden, kommt durchaus vor. Der Grund ist vermutlich, dass es weitere Laich- oder

⁴ Siehe [Gollmann, B., Gollmann, G. \(2012\) Seite 157.](#)

⁵ Diese Zahl konnten wir in diesem Jahr erstmals für das Projektgebiet ermitteln. In der Literatur wird die Überlebensrate zu etwa 80% pro Jahr (siehe [Gollmann, B., Gollmann, G. \(2012\) Seite 133f](#)) angegeben, sie kann aber mit den Umgebungsbedingungen deutlich abweichen.

Aufenthaltsgewässer gibt, die uns nicht bekannt sind. Dies ist in dem hügeligen Waldgebiet des Projekts durchaus wahrscheinlich.

Zum Vergleich wird auch nach der Petersen-Methode ausgewertet. Dabei werden Fänge getrennt nach Orten und Kalenderwochen betrachtet. Die Populationsgröße N wird aus zwei aufeinanderfolgenden Monitorings A und B berechnet: $N = n * M / m$, wobei n die Anzahl der Individuen und m die Anzahl der Wiederfänge in Monitoring B ist, M die Anzahl der Individuen in Monitoring A. Für jeden Ort wird die Populationsgröße in einem bestimmten Jahr als Maximum aller Werte in diesem Jahr berechnet, die Gesamtpopulationsgröße als Summe über alle Orte in diesem Jahr. Wenn es keine Wiederfänge gibt, wird die Summe der Fänge verwendet. Wenn es nur ein Monitoring gibt, wird die Anzahl der Fänge verwendet.

2.8. Sonstige Beobachtungen

Bei jedem Monitoring wird ein Bild des Gewässers gemacht und in BioMap als "Habitat mit Monitoring" klassifiziert. Dadurch werden auch Monitorings dokumentiert, bei denen keine Unke gefangen wird.

Habitatfotos sollen möglichst aus immer ähnlicher Perspektive aufgenommen werden, weil sie dann in späteren Auswertungen besser vergleichbar sind.

Wenn Laich, Larven oder sehr kleine Hüpferlinge beobachtet werden, werden sie, wenn möglich, fotografiert und in BioMap als "Lebewesen / Gelbbauchunke" mit dem entsprechenden Stadium und der ungefähren Anzahl eingetragen. Andere Lebewesen in oder um die Gewässer werden fotografiert, wenn ein Bezug zu Gelbbauchunken vermutet wird (Prädator, Nahrung, Konkurrent usw.) und ebenfalls als "Lebewesen" mit der entsprechenden Art, Gattung oder sonstiger taxonomischer Gruppe eingetragen. Für spätere Auswertungen können dann beliebige Sammelgruppen gebildet werden, z.B. "Prädatoren".

2.9. Intensität

Um die Intensität der Monitorings für eventuelle spätere Untersuchungen vergleichbar zu machen, nehmen wir den Arbeitsaufwand als Maßzahl. Wir schätzen dazu die durchschnittlich aufgewendeten Arbeitsstunden bei der Feldarbeit ab. Genaue Aufzeichnungen gibt es für Franz Häring: 505 Stunden in 6 Jahren für Feldarbeit und Dateneingabe, davon etwa 400 in der Feldarbeit. Es arbeiteten durchschnittlich 4 Personen im Feld, also 1600 Stunden. Geteilt durch 6 Jahre ergibt das **267 Stunden pro Jahr** Monitoring im Feld.

3. Daten

3.1. Fänge und Individuen

Eine Zusammenfassung der in der Web-App in den Jahren 2019 bis 2024 aufgenommenen Daten zeigt folgende Tabelle:

Verschiedene Individuen								
Bedingungen	Alle Jahre	2019	2020	2021	2022	2023	2024	
Gesamtzahlen	1125	276	412	321	310	241	366	
0 Überwinterungen	515	147	100	81	26	32	129	
1 Überwinterungen	482	78	158	74	52	34	86	
2+ Überwinterungen	505	51	154	166	232	175	151	
Weiblich 2+ Überwinterungen	274	31	86	83	125	95	76	
Männlich 2+ Überwinterungen	226	20	68	78	106	79	76	
Vermisste Individuen		0	134	179	146	153	147	
Neue Individuen		276	285	142	105	83	234	

Gezählt werden alle verschiedenen Individuen, die im jeweiligen Zeitraum mindestens einmal die Bedingungen erfüllen.

Anonyme Bombina variegata							
Stadium	Alle Jahre	2019	2020	2021	2022	2023	2024
Eier	1133	6	28	59	406	199	435
Larven	1203	13	30	235	166	255	504
Juvenile	285	0	0	5	12	13	255
Adulti	318	72	170	10	9	31	26
Tote	3	1	0	0	0	0	2

Anonyme Beobachtungen werden mit oder ohne Foto als Beobachtungen der Klasse "Lebewesen" eingetragen. Das wird normalerweise gemacht, wenn die Tiere nicht gefangen werden können oder wenn sie in einem Stadium sind, in dem kein auswertbares Bauchmuster vorhanden ist (Ei, Larve oder juvenil unter 19 mm Länge).

Sonstige Elemente

	Alle Jahre	2019	2020	2021	2022	2023	2024
Gesamtzahlen	8381	827	1380	1387	1457	1489	1841
Passbilder	3392	596	808	541	517	369	561
Sonstige Fotos und Ortsmeldungen	4989	231	572	846	940	1120	1280

Abb. 3.1: Tabellarische Zusammenfassung

3.1.1. Detaillierte Tabelle

Alle erfassten Individuen werden in der folgenden Tabelle nach verschiedenen Kriterien über dem Beobachtungszeitraum zusammengefasst. Der Ausdruck 1+ usw. steht dabei für "1 oder mehr".

Die Kriterien "Anzahl Überwinterungen" und "Geschlecht" haben keinen direkten Zusammenhang, deshalb können die Summen voneinander abweichen. Nicht jeder Fang mit einer Überwinterung muss schon ein Geschlecht zugewiesen bekommen haben, kann es aber, insbesondere wenn Brunftschwielen schon sichtbar waren.

Verschiedene Individuen

Bedingungen	Alle Jahre	2019	2020	2021	2022	2023	2024
Gesamtzahlen	1125	276	412	321	310	241	366
>= 38 mm	534	100	206	177	229	174	162
>= 33 mm	655	130	257	222	257	203	207
< 33 mm	664	169	183	123	61	44	175
0 Überwinterungen	515	147	100	81	26	32	129
1 Überwinterungen	482	78	158	74	52	34	86
1+ Überwinterungen	760	129	312	240	284	209	237
2 Überwinterungen	379	36	109	80	81	41	33
2+ Überwinterungen	505	51	154	166	232	175	151
3 Überwinterungen	275	14	34	66	86	47	28
3+ Überwinterungen	320	15	45	86	152	134	118
Weiblich	327	85	150	111	135	99	100
Männlich	270	63	132	106	116	90	91
Weiblich 1+ Überwinterungen	326	67	137	108	135	99	100
Männlich 1+ Überwinterungen	269	49	118	102	115	87	91
Weiblich 2+ Überwinterungen	274	31	86	83	125	95	76
Männlich 2+ Überwinterungen	226	20	68	78	106	79	76
Vermisste Individuen		0	134	179	146	153	147
Vermisste Individuen 0 Überwinterungen		0	92	47	52	20	25
Vermisste Individuen 1 Überwinterungen		0	24	69	32	24	20
Vermisste Individuen 1+ Überwinterungen		0	42	132	94	133	122
Vermisste Individuen 2 Überwinterungen		0	13	41	33	40	25
Vermisste Individuen 2+ Überwinterungen		0	18	63	62	109	102
Neue Individuen		276	285	142	105	83	234
Neue Individuen 0 Überwinterungen		147	100	81	26	32	129
Neue Individuen 1 Überwinterungen		78	111	36	30	29	79
Neue Individuen 1+ Überwinterungen		129	185	61	79	51	105
Neue Individuen 2 Überwinterungen		36	61	15	32	13	18
Neue Individuen 2+ Überwinterungen		51	74	25	49	22	26

Gezählt werden alle verschiedenen Individuen, die im jeweiligen Zeitraum mindestens einmal die Bedingungen erfüllen.

Abb. 3.1.1.a: Detaillierte tabellarische Daten

3.1.2. Entwicklung



Abb. 3.1.2.a: Grafische Zusammenfassung

Diese grafische Zusammenfassung bietet gerade bei langjährigem Monitoring einen Grobüberblick der Entwicklung der Population: während die Mächtigkeit des hellblauen Balkens die Zahl der diesjährigen Hüpferlinge anzeigt, erkennt man am königsblauen Balken, wie viele Hüpferlinge des vergangenen Jahres überlebt haben (und gefunden wurden) und am grünen Balken alle bekannten Individuen mit mindestens einer Überwinterung, die in diesem Jahr wiedergefunden wurden.

Eine andere Darstellung wurde in folgender Grafik gewählt:

Die Anzahl von Individuen, die in einem Jahr mindestens einmal gefangen wurden, aufgeschlüsselt nach Jahrgängen (YoB, Year of Birth).

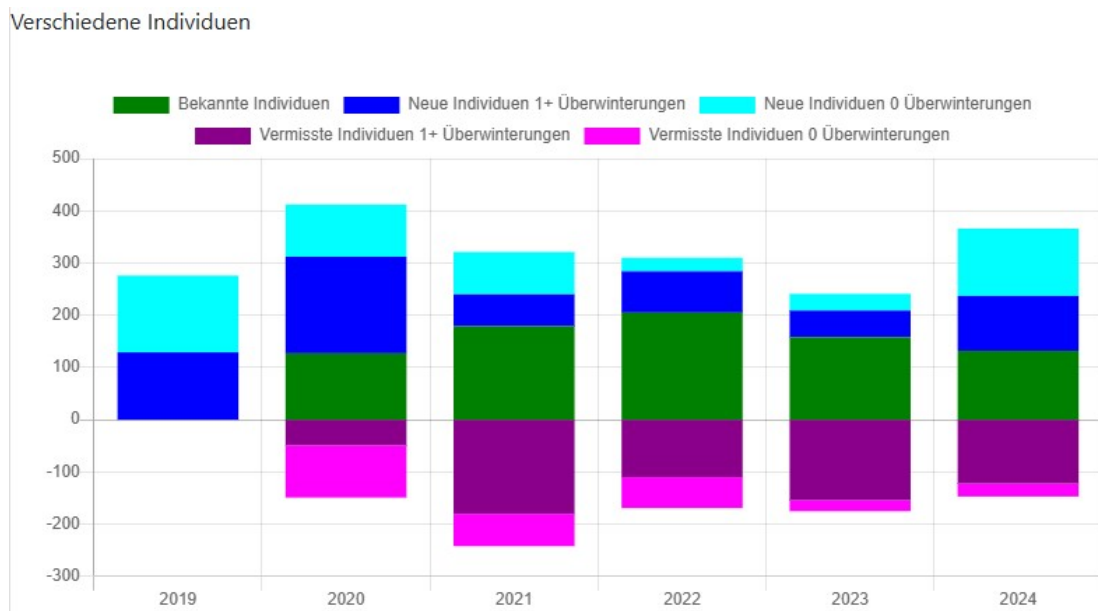

Abb. 3.1.2.b Jahrgangsstärken über die Zeit

3.1.3. Populationsgröße

Für die Populationsdaten werden Individuen berücksichtigt, die mindestens einmal überwintert haben und die im Zeitraum von 2 Jahren vor dem jeweiligen Zeitpunkt mindestens einmal gefangen wurden. Mit dieser Zeitbegrenzung sollen Abwanderung und Sterberate berücksichtigt werden.⁶

Populationsgröße

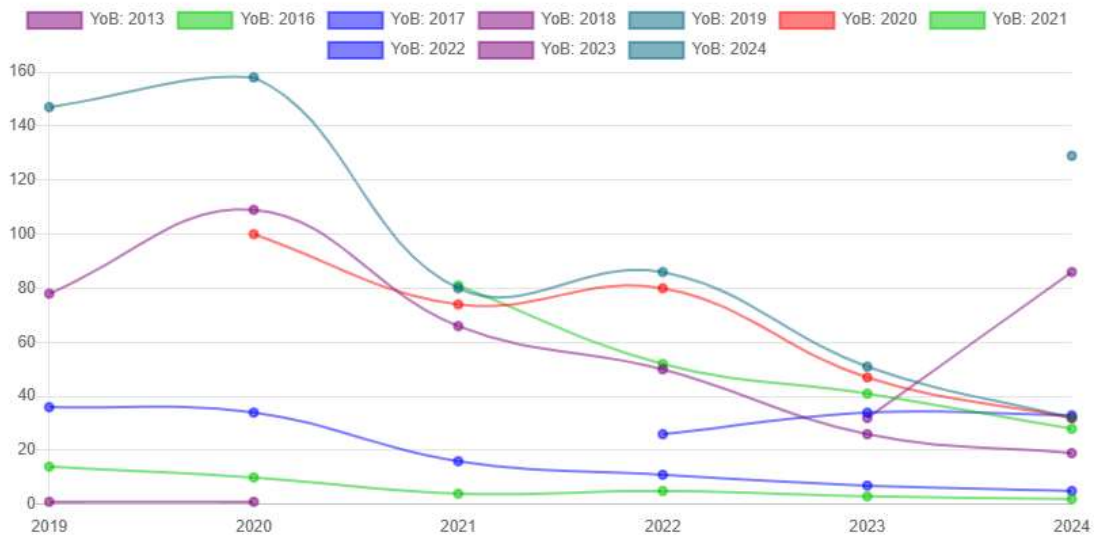
Jahre, nach denen Individuum nicht mehr gezählt wird

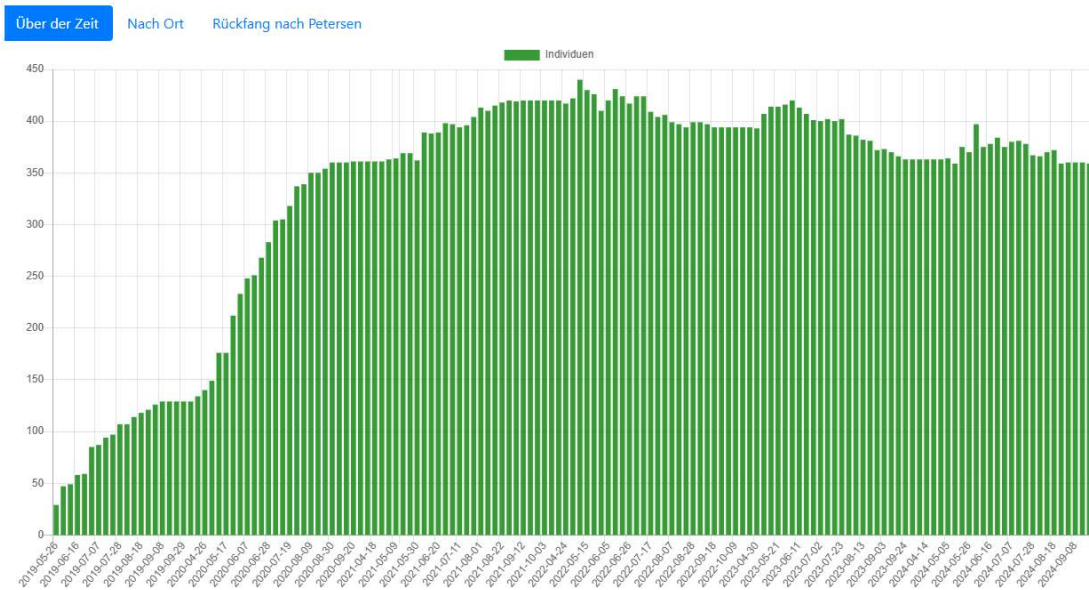

In der obigen Abbildung wird die Anzahl der Individuen über der Zeitachse dargestellt. Die bekannte Population von Adulti liegt aktuell bei etwa 359 Individuen. Der Anstieg in den ersten Jahren ist darauf zurückzuführen, dass viele neue Orte mit Vorkommen entdeckt wurden.

⁶ Die Bedingung bezüglich der Abwander- und Sterberate wurde gegenüber den vorhergehenden Projektberichten von 3 auf 2 Jahre geändert, weil erstmals die tatsächliche Überlebensrate im Projektgebiet ermittelt werden konnte. Dadurch ergeben sich kleinere Werte für die Populationsgröße.

Rückfangmethode (nach Petersen):

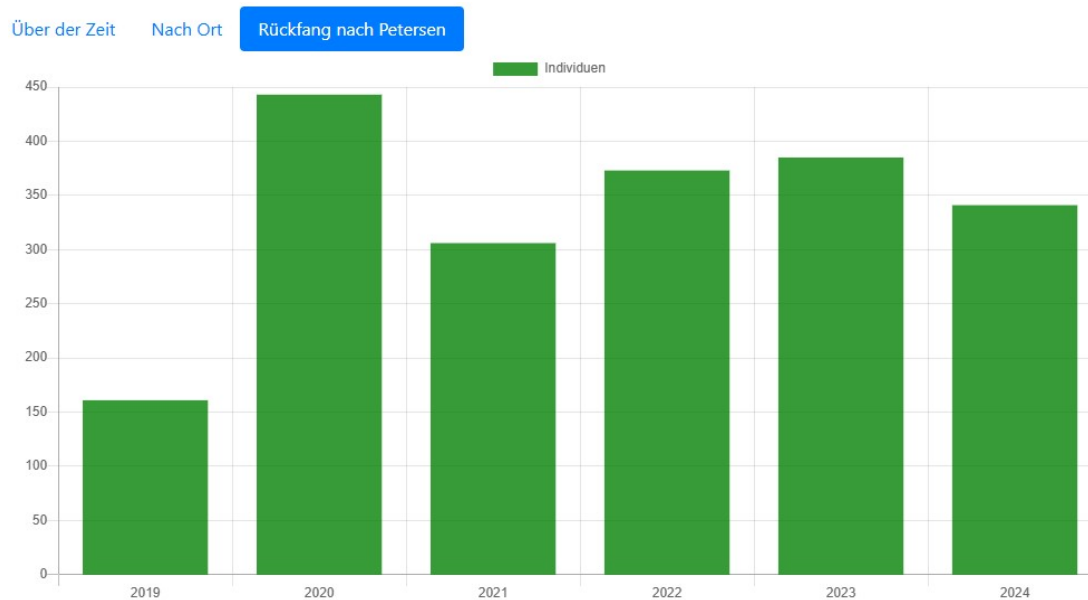

Die Rückfangmethode nach Petersen ergibt als Populationsgröße 341. Diese Methode ist aber nur als erste grobe Abschätzung zu betrachten, wenn nur Daten aus zwei Monitorings zur Verfügung stehen. Die Ermittlung der Individuenzahl über der Zeit ergibt eine sichere Untergrenze für die Populationsgröße von 359.

3.1.4. Kopf-Rumpf-Längen

Die Häufigkeitsverteilung der Kopf-Rumpf-Längen aller Fänge, aufgeschlüsselt nach dem Alter (Überwinterungen) der gefangenen Individuen.



Abb. 3.1.4.a: Längensklassen im 2mm-Raster

3.1.5. Alter und Wachstum

3.1.5.1 Wachstumskurven

Die Kopf-Rumpf-Länge aller Fänge aufgetragen über der Zeit:

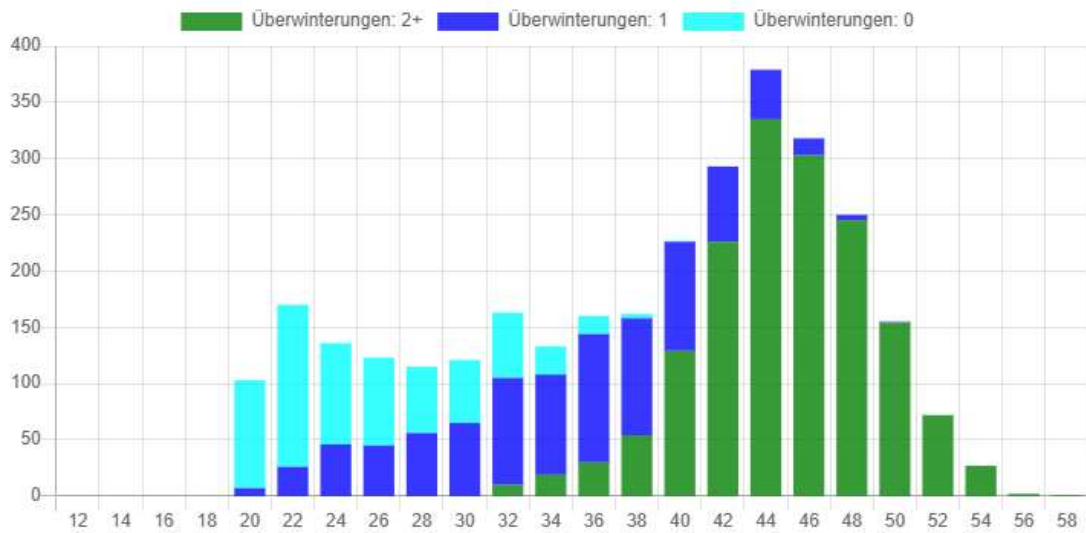

Abb. 3.1.5.1.a: Länge / Zeit: Datenpunkte

Die Zeitskala wurde so angepasst, dass die Wintermonate nur sehr kleinen Raum einnehmen. Auch wenn in dieser Grafik die Fänge, nicht die Individuen dargelegt sind, ist im Jahr 2020 die große Metamorphlingzahl des Jahres 2019 noch in den Frühsommermonaten 2020 nachzuvollziehen. Weiterhin ist im Spätsommer 2022 und 2023 eine deutlich geringere Fangzahl von Unken unter 30 mm im Vergleich zu den drei Jahren davor zu erkennen.

Ideale Wachstumskurven gefittet an die Datenpunkte der Individuen, eingefärbt nach dem durch das Fitting automatisch ermittelten Zeitpunkt der Metamorphose (jede Farbe ein Jahrgang):

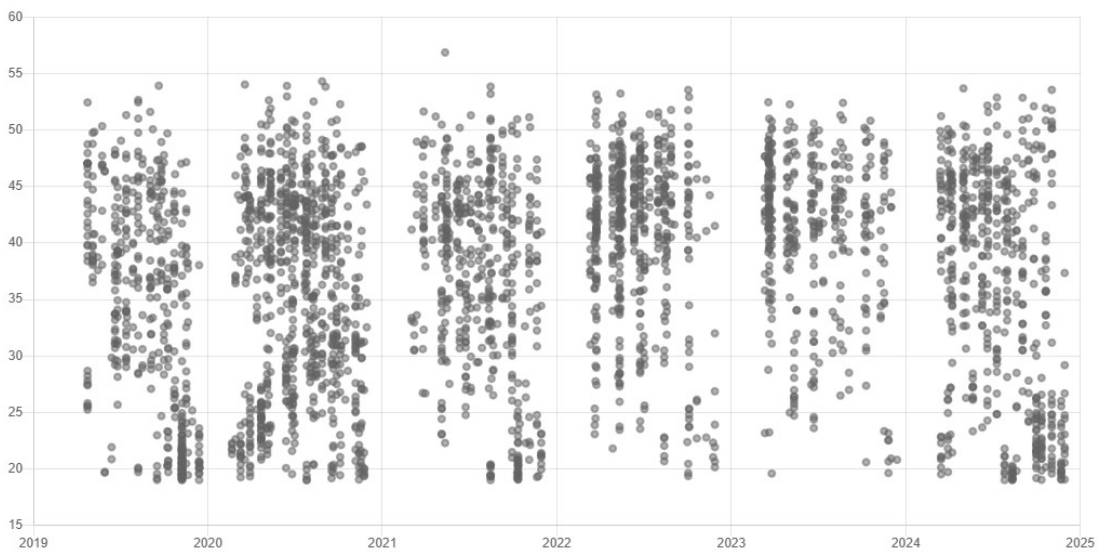

Abb. 3.1.5.1.b: Länge / Zeit: Wachstumskurven

3.1.5.2 Entwicklung der Altersstruktur

Häufigkeit des Alters von Individuen, die im betreffenden Jahr mindestens einmal gefangen wurden.

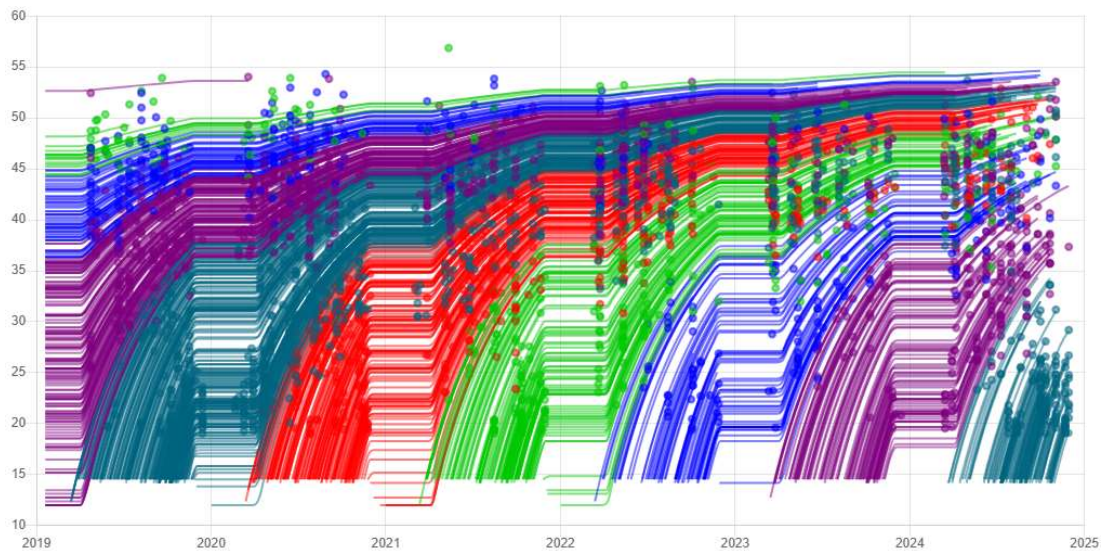

Abb. 3.1.5.2: Entwicklung der Altersstruktur

Dargestellt ist die Häufigkeit des Alters von Individuen, die im betreffenden Jahr mindestens einmal gefangen wurden.

Man sieht, dass die außergewöhnlich vielen Metamorphlinge aus 2019 auch in den Folgejahren das Maximum der Altersverteilung bilden.

3.1.5.3 Überlebensrate

Für eine bestimmte Menge von Individuen (Kohorte) wird für die Folgejahre ermittelt, wie viele der Tiere in einem Jahr nachweislich noch gelebt haben, also in dem oder einem folgenden Jahr wieder gefangen wurden.



Abb. 3.1.5.3.a: Alle in 2019 gefangenen Tiere mit mindestens einer Überwinterung



Abb. 3.1.5.3.b: Alle in 2019 metamorphosierten Tiere

In den obigen Diagrammen wird das Überleben von Hüpferlingen (in 2019 metamorphosiert) dem Überleben von Adulten (mindestens eine Überwinterung) gegenübergestellt. Die Überlebensrate im ersten Jahr (2019 - 2020) beträgt bei Hüpferlingen 37%, bei Adulten 67%. Nach (mindestens) sechs Überwinterungen konnte in 2024 nur noch ein Anteil von 13 % der 2019 gefundenen adulten Unken (1+

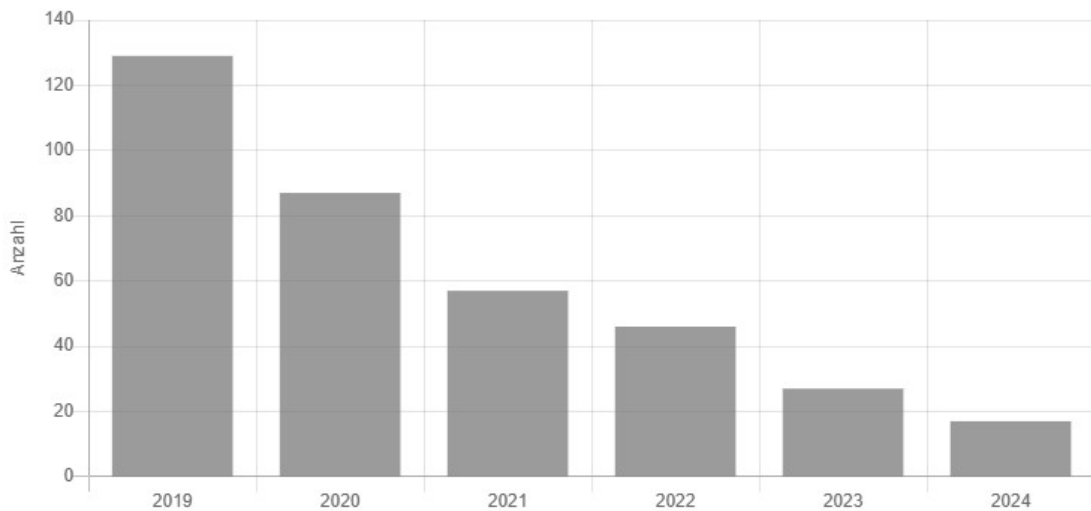
Überwinterungen) monitoriert werden. Das bedeutet, dass 87 % der Unken nach sechs Jahren verstorben sind oder zumindest nicht mehr zur Fortpflanzung zu den Gewässern kommen. Eine Abwanderung aus dem Projektgebiet kann natürlich auch nicht komplett ausgeschlossen werden, angesichts des festgestellten Wanderverhaltens (siehe [3.3. Wanderungen](#)) erscheint diese Erklärung jedoch unrealistisch.

3.1.6. Fortpflanzung

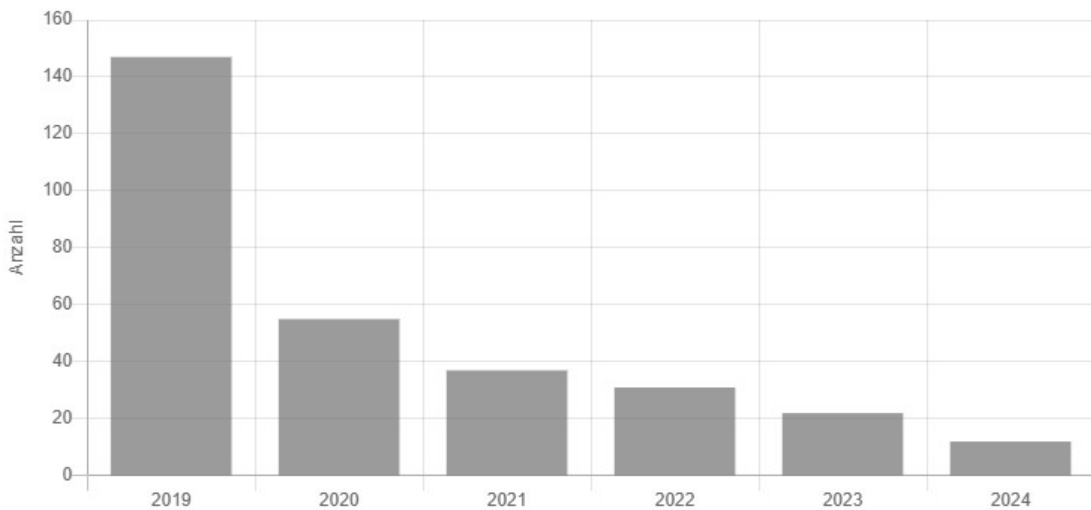

Abb. 3.1.6.a Reproduktionsrate der jeweiligen Jahre

Die Anzahl der Hüpfertinge pro Jahr wird der Populationsgröße (hier die Anzahl fortpflanzungsfähiger Individuen) gegenübergestellt und daraus wird die Reproduktionsrate errechnet. Für diese Populationsgröße werden Individuen berücksichtigt, die mindestens zweimal überwintert haben und in den letzten beiden

Jahren mindestens einmal gefangen wurden. Bei den Hüpferlingen sind nur die berücksichtigt, die individuell im jeweiligen Jahr ihrer Metamorphose erfasst wurden und die Mindestlänge nicht unterschreiten.

Die sehr große Reproduktionsrate in 2019 ist mit der noch geringen Anzahl bekannter Adulti und mit dem außergewöhnlichen Fortpflanzungserfolg an M1 zu erklären.

In 2022 und 2023 ist ein extremer Einbruch der Fortpflanzungsrate und auch der absoluten Zahl der Hüpferlinge festzustellen. In 2023 dürfte Trockenheit in den für die Fortpflanzung wichtigen Monaten Juni und Juli dafür verantwortlich sein. Im Jahr 2024 wurden mit 41 ungewöhnlich viele Hüpferlinge erstmals monitoriert mit berechneten Metamorphosezeitpunkten im August bzw. September 2023, insgesamt 81 mit Metamorphosezeitpunkten im Jahr 2023. Dies passt zu den meteorologischen Daten: ab Ende Juli 2023 gab es über Wochen immer wieder Regenfälle, September und Oktober 2023 waren ungewöhnlich warm, so dass es im Jahr 2023 mehr Metamorphlinge gab, die aber wegen der späten Metamorphose ggf. sehr schnell an Land gingen und nicht monitoriert wurden, damit auch nicht zur Reproduktionsrate gem. Abb. 3.1.6. a beitragen.

Obige Berechnung berücksichtigt - wegen der Vergleichbarkeit der Daten mit den Vorjahresdaten - nur die im jeweiligen Jahr als Hüpferlinge (0 Überwinterungen) monitorierten Unken. Eine Auswertung nach dem berechneten Metamorphosezeitpunkt ("rechnerisches Geburtsjahr") zeigt allerdings, dass im aktuellen Jahr manchmal ein großer Teil der metamorphosierten Tiere gar nicht registriert wurde, sondern erst im Folgejahr oder noch später.

Bei Einbezug der später registrierten Metamorphlinge und Adulti ergibt sich folgendes Bild:



Abb. 3.1.6.b: Reproduktionsrate unter Einbezug der später gefundenen Metamorphlinge



Abb. 3.1.6.c: Vergleich Reproduktionsraten mit und ohne Fänge nach dem Geburtsjahr

Der Vergleich der unterschiedlich berechneten Reproduktionsraten (siehe Abb. 3.1.6. c) zeigt den gleichen Trend des extremen Einbruchs in 2022 und 2023 (siehe oben), aber die zusätzliche Erkenntnis, dass nur ein Teil der Hüpferlinge im jeweiligen Geburtsjahr auch gefunden und monitoriert werden kann. 2024 sind die Werte natürlich identisch, da es noch keine "späteren Fänge" gibt.

Abbildung 3.1.6. d zeigt Anzahl und örtliche Verteilung der im jeweiligen Jahr metamorphosierten Unken, wobei hier auch Fänge unter 19 mm sowie ohne Bauchfotos dokumentierte ("Lebewesen-Gelbbauchunke-Juvenil") Individuen aufgenommen wurden.

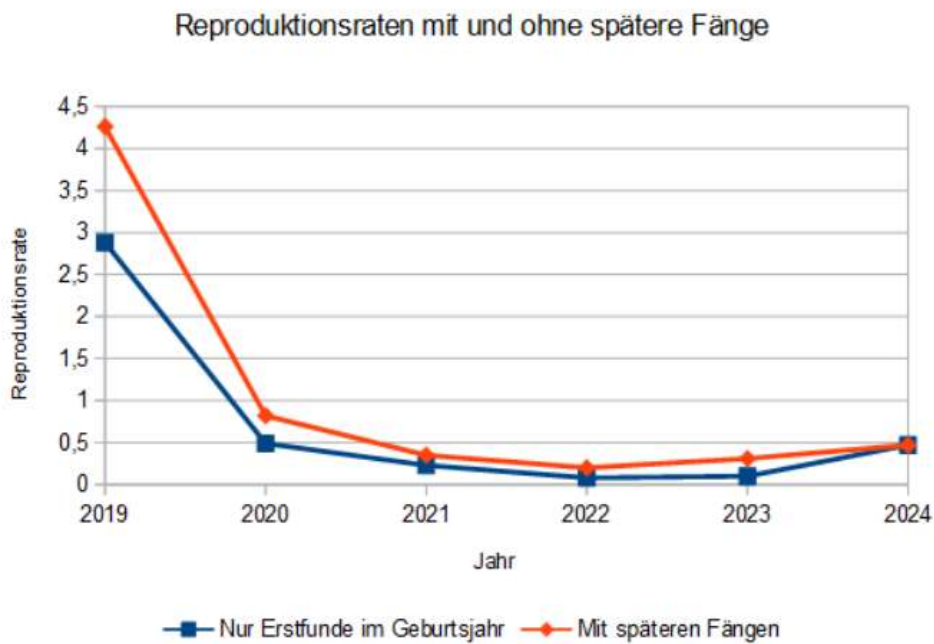

Abb. 3.1.6.d: Häufigkeit Fänge von neuen Hüpferlingen (nur Erstfang, auch unter 19 mm)

Im Jahr 2024 sind im Gegensatz zu den beiden Vorjahren erfreulich viele Hüpferlinge gefangen oder gezählt worden. Die große Anzahl (143) an G2 setzt sich aus 15 gefangenen und 128 gezählten Tieren zusammen.

3.1.7. Geschlechterverteilung

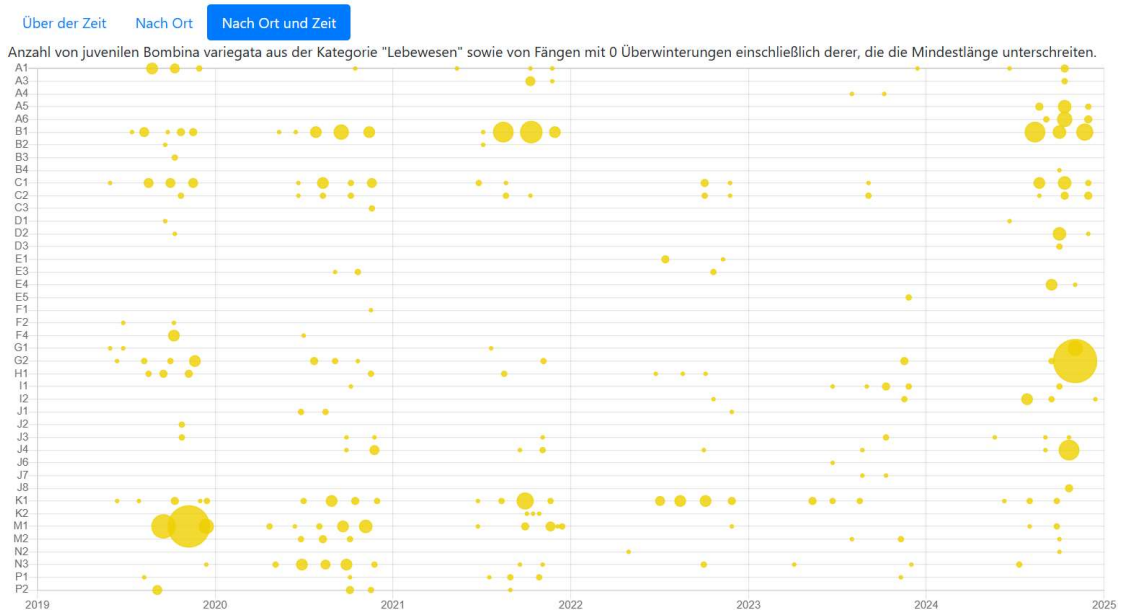

Abb. 3.1.7 Verteilung der Geschlechter nach Monaten

Die Fangzahlen pro Monat summiert über alle Jahre. Es zählen nur Individuen mit den Geschlechtsangaben 'f' oder 'm' und 1+ Überwinterungen. Wenn die Summe weniger als 10 beträgt, wird der Prozentwert auf 50% gesetzt, um Ausreißer in der Grafik zu vermeiden.

3.1.8. Örtliche Verteilung

Die Verteilung der Fänge im Projektgebiet kann als Heatmap dargestellt werden.

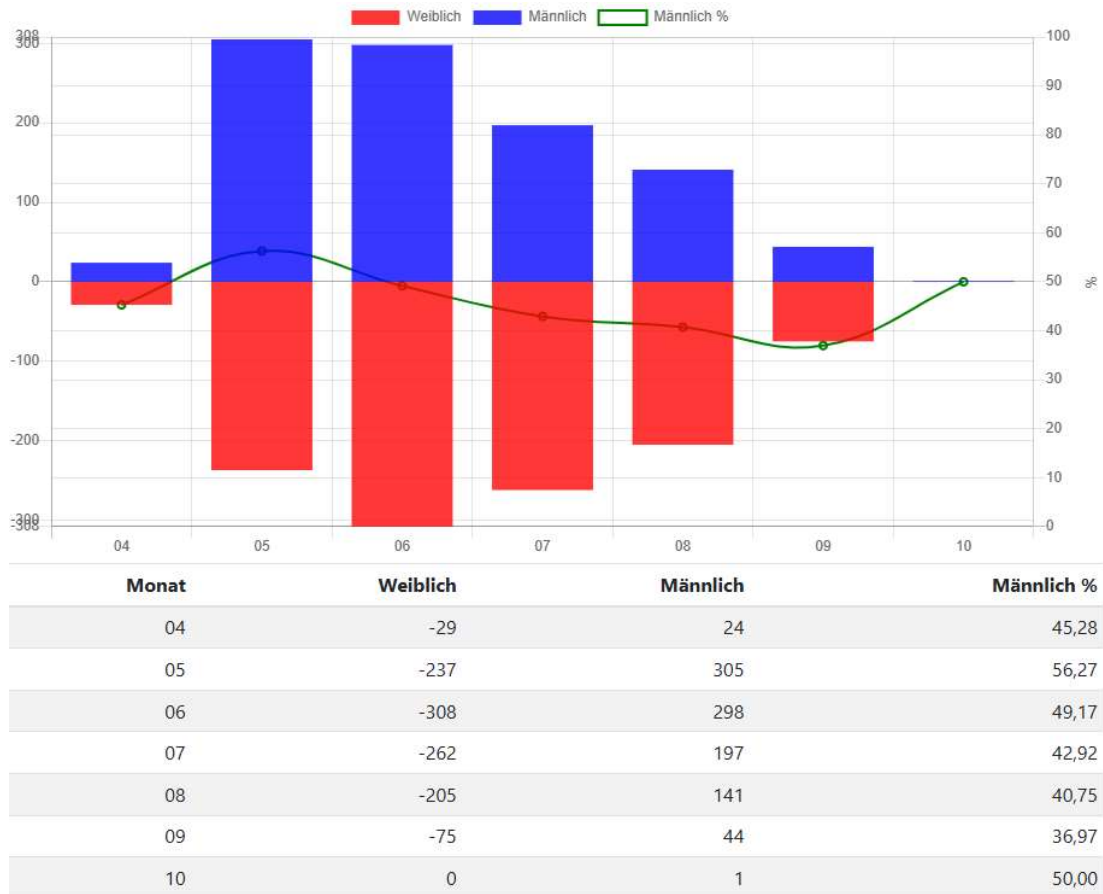
Hinweis: Die Koordinaten sind verfremdet, um Missbrauch der Standortdaten zu verhindern.



Abb. 3.1.8.a: Die Verteilung aller Fänge (Karte: [Google Maps](#))

3.1.9. Fanghäufigkeit nach Ort und Zeit



Abb. 3.1.9.a: Häufigkeit aller Fänge

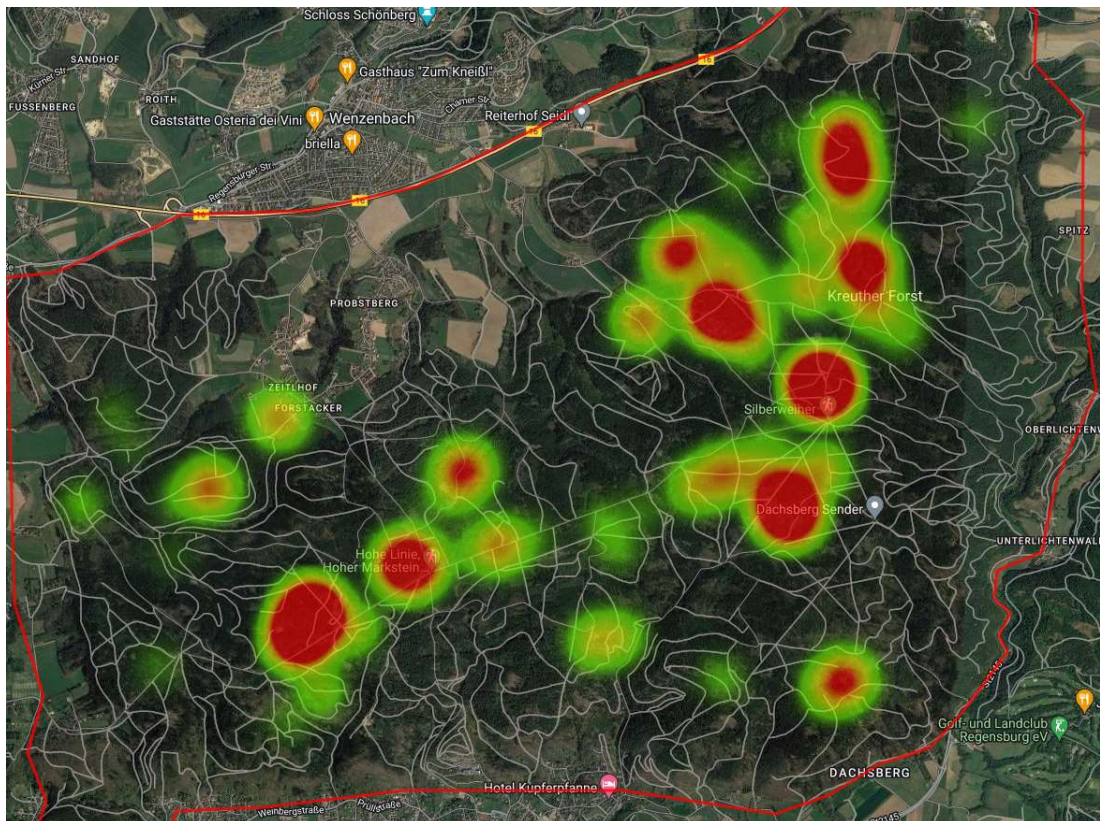

Abb. 3.1.9.b: Häufigkeit Fänge von Adulti (1 und mehr Überwinterungen)

3.1.10. Saisonales Zeitverhalten

Folgende Frage wird hier untersucht: Gibt es Zusammenhänge zwischen dem Zeitpunkt des ersten Fangs im Jahr und dem Alter, dem Geschlecht oder individuellen Verhaltenseigenschaften? Dazu werden die Fänge mit einer künstlich veränderten Datenmenge verglichen, bei der die Fangzeiten innerhalb einer Saison randomisiert sind.

Randomisierung der Fangzeiten: Alle Fänge werden in Folgen von Fängen einzelner Individuen innerhalb einer Saison gruppiert. Statt der echten Fangzeiten werden Zeiten innerhalb derselben Saison eingetragen, die zufällig zwischen dem 110. und dem 270. Tag des Jahres erzeugt und in dieselbe Reihenfolge gebracht wurden.

Die korrekte Funktion der Randomisierung kann man am Längen-Zeit-Diagramm überprüfen:

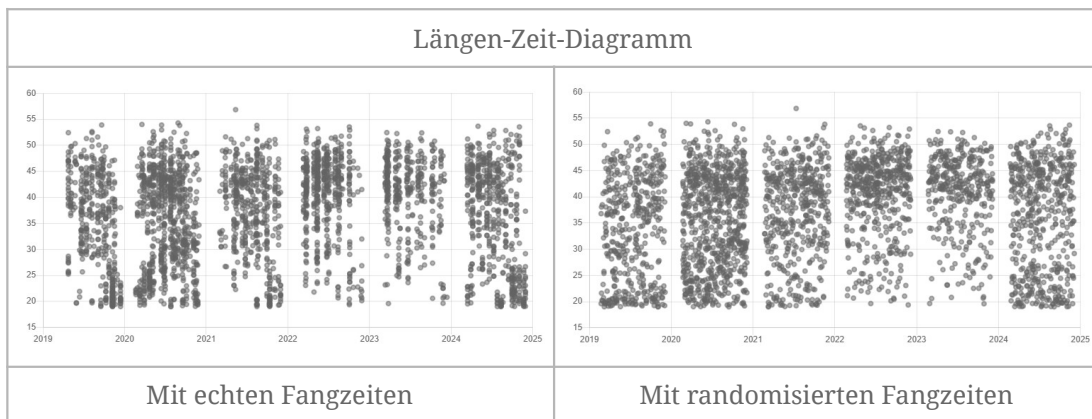

Für die folgende grafische Darstellung wird jetzt für jedes Individuum der Zeitpunkt des ersten und letzten Fangs innerhalb jeder Saison ermittelt. Es werden nur solche Individuen berücksichtigt, von denen es in mindestens zwei Saisons jeweils mindestens zwei Fänge gab. Jedes Individuum entspricht einer Einheit auf der Y-Achse. Die X-Achse stellt die Tage innerhalb des Jahres dar. Die Fänge werden als Punkte dargestellt. Alle ersten Fänge werden miteinander verbunden, ebenso alle letzten Fänge.

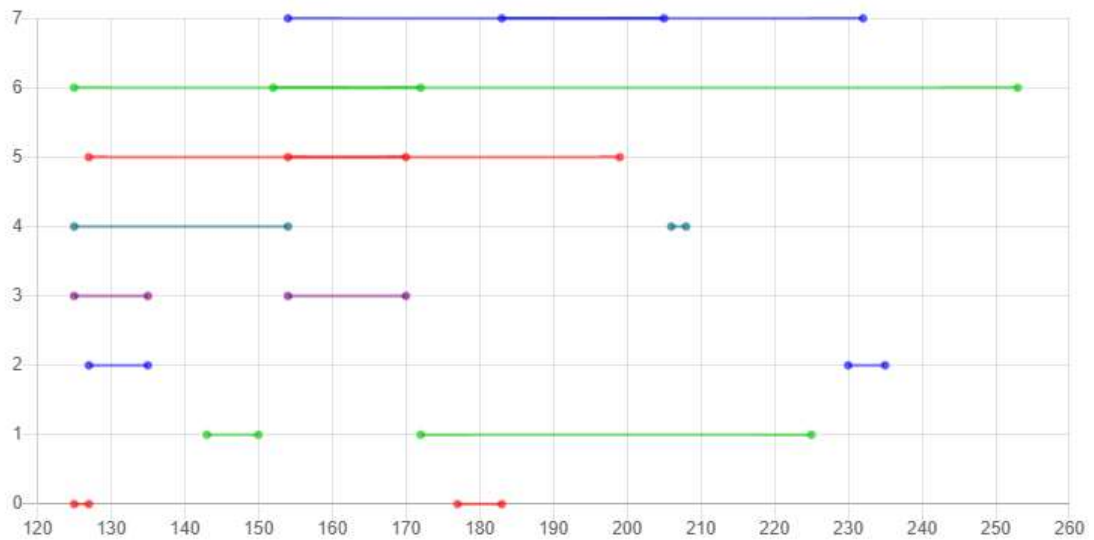

An diesem Beispiel für 8 verschiedene Individuen wird dies erläutert:

Bei $y=0$ (rot) war der erste Fang in zwei Saisons zwischen dem 120. und dem 130. Tag des jeweiligen Jahres, der letzte Fang zwischen dem 175. und dem 185. Tag. Bei $y=1$ (grün) waren es der 143. und 150. bzw. der 172. und 225. Tag. Bei $y=5$ (rot) waren die ersten Fänge bei Tag 127 und 170, die letzten bei 154 und 199; hier war der letzte Fang einer Saison also früher als der erste Fang einer anderen Saison. Je kleiner das Intervall der Erstfänge, desto pünktlicher erschien das Individuum an den Gewässern.

In den folgenden Grafiken wird eine bestimmte Teilmenge von Fängen (mindestens 3 Überwinterungen, nach weiblich und männlich getrennt) den randomisierten Fängen gegenübergestellt. Die Individuen sind von unten nach oben jeweils so sortiert, dass die kleineren Intervalle der Erstfänge zuerst kommen.

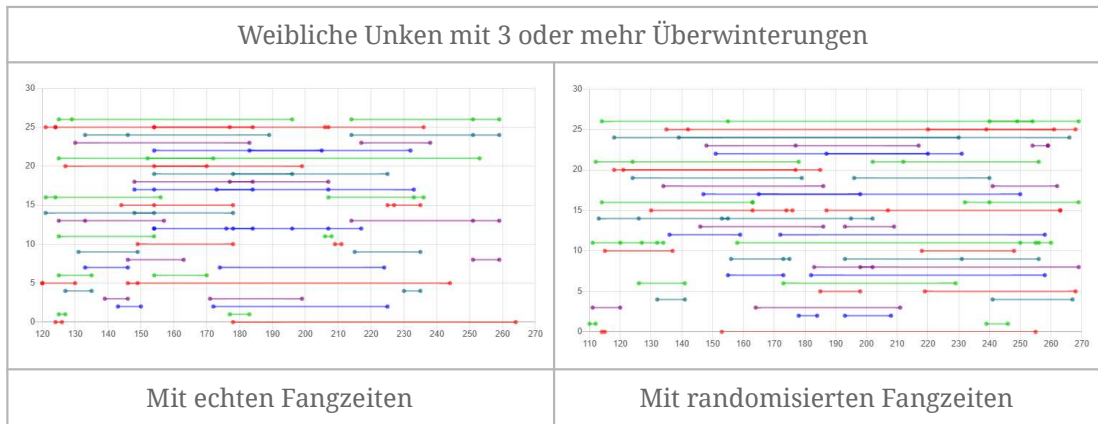
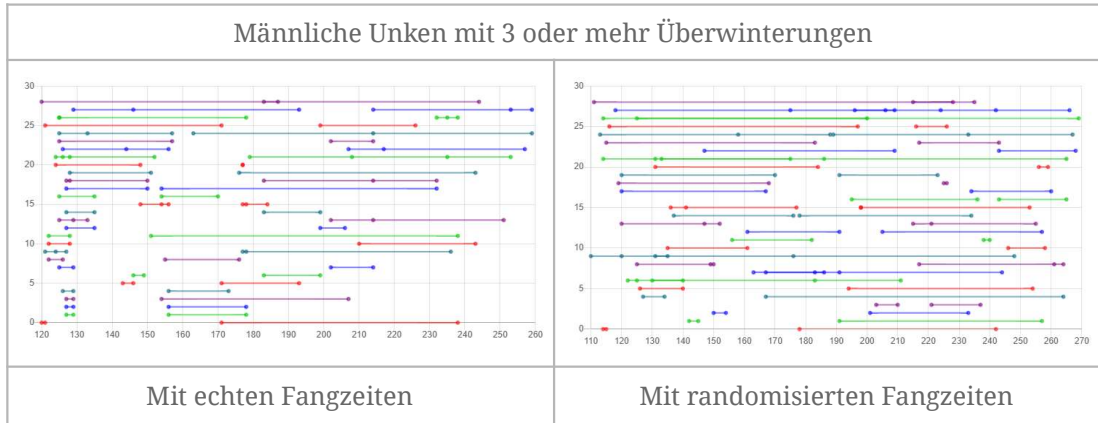

Bei den männlichen Unken ist ein deutlicher Unterschied zu den randomisierten Daten zu sehen. Etwa die Hälfte hat sehr kleine Zeitfenster, in denen sie erstmals pro Saison gefangen werden, und diese Zeitfenster liegen sehr früh im Jahr (Tag 130 entspricht dem 10. Mai). 25 von 29 männlichen Unken, also 86%, erschienen in jeder Saison spätestens am 6. Juni.

Bei den weiblichen Unken ist kein deutlicher Unterschied zu den randomisierten Daten zu sehen.

Zum Vergleich werden die Fänge mit weniger als 3 Überwinterungen gezeigt:

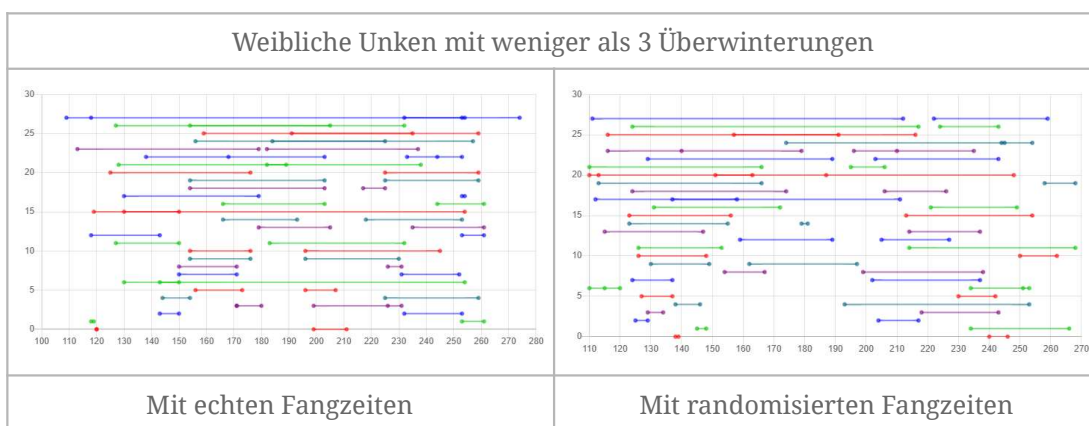
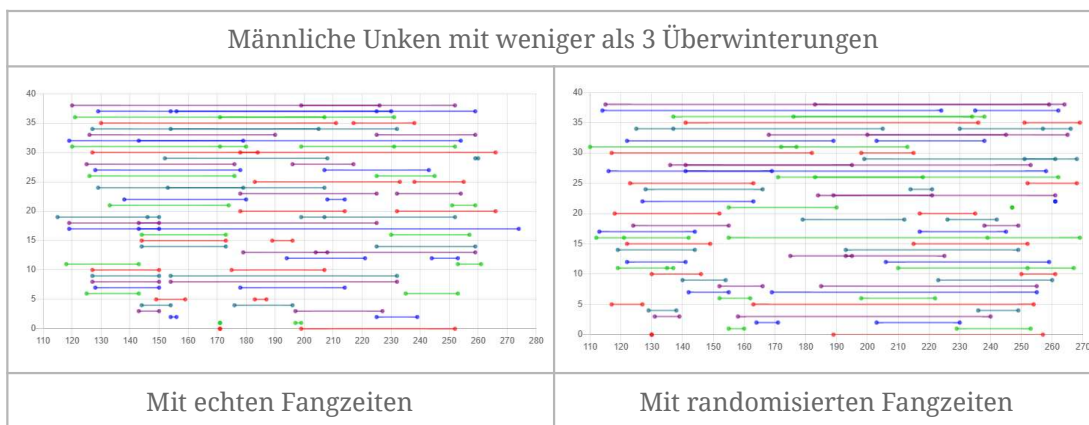



Hier sind weder bei männlichen noch bei weiblichen Unken deutliche Unterschiede zu den randomisierten Daten erkennbar.

3.2. Vergesellschaftung

3.2.1 Bufonidae und Ranidae

Die Abbildung 3.2.1 zeigt die Funde von Erdkröten, Braun- und Grünfröschen von 2019 - 2024 oder deren Laich, Kaulquappen und Juvenilen.

Legende:  Erdkröte  Braunfrosch  Grünfrosch



Abb. 3.2.1: Erdkröten-, Braun- und Grünfroschfunde 2019 - 2024

3.2.2 Caudata

Abb. 3.2.2 zeigt die von 2020 - 2024 dokumentierten, vergesellschafteten Berg- und Teichmolche sowie Feuersalamander. Wie bereits im Projektbericht 2022 dargelegt, wurden alle nicht zweifelsfrei als Berg- oder Teichmolch (oder deren Larven)

identifizierten Exemplare als Schwanzlurche kategorisiert und die Einteilung in Berg- oder Teichmolch nur bei zweifelsfreier Bestimmung vorgenommen.

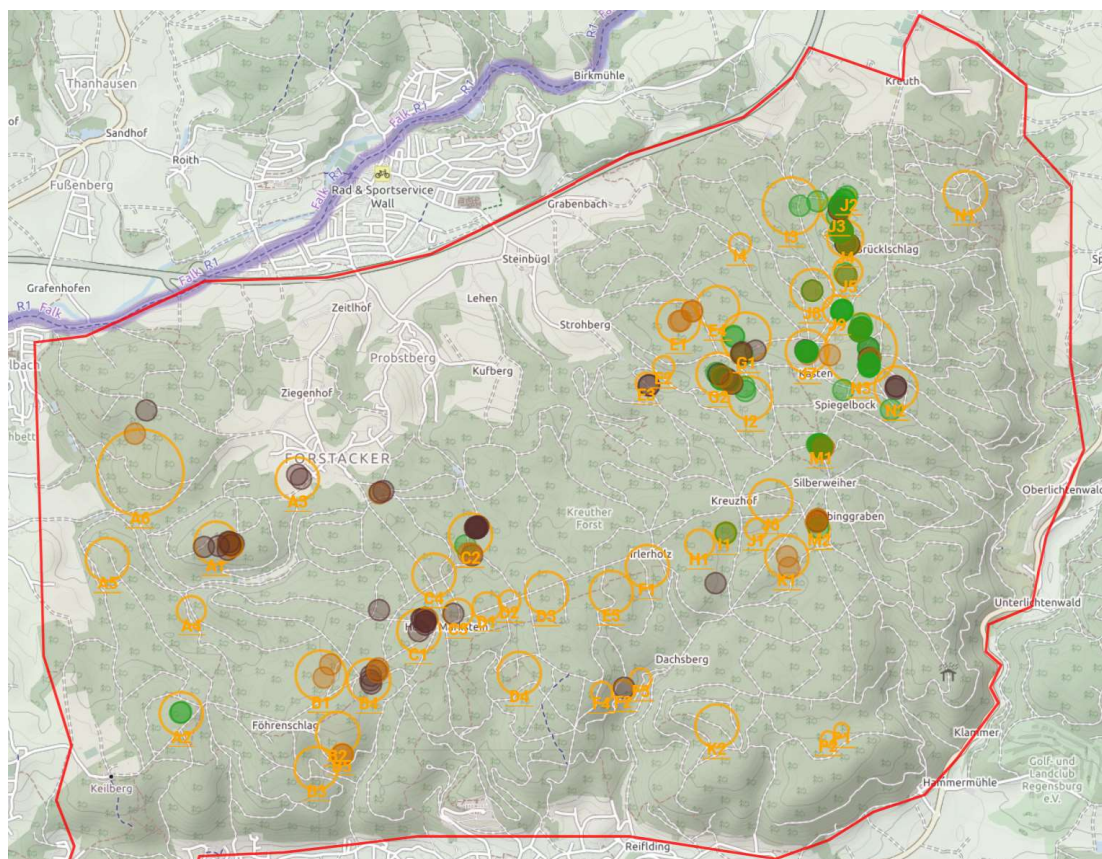
Legende:



Abb. 3.2.2 Schwanzlurchfunde 2020 - 2024

3.2.3 Insekten

Ab 2021 wurden teilweise auch Insekten - hauptsächlich Libellenlarven - als Prädatoren in den Pfützen mit dokumentiert, um Hinweise auf die biotischen Einflussfaktoren vor allem auf die Vermehrung zu erhalten.



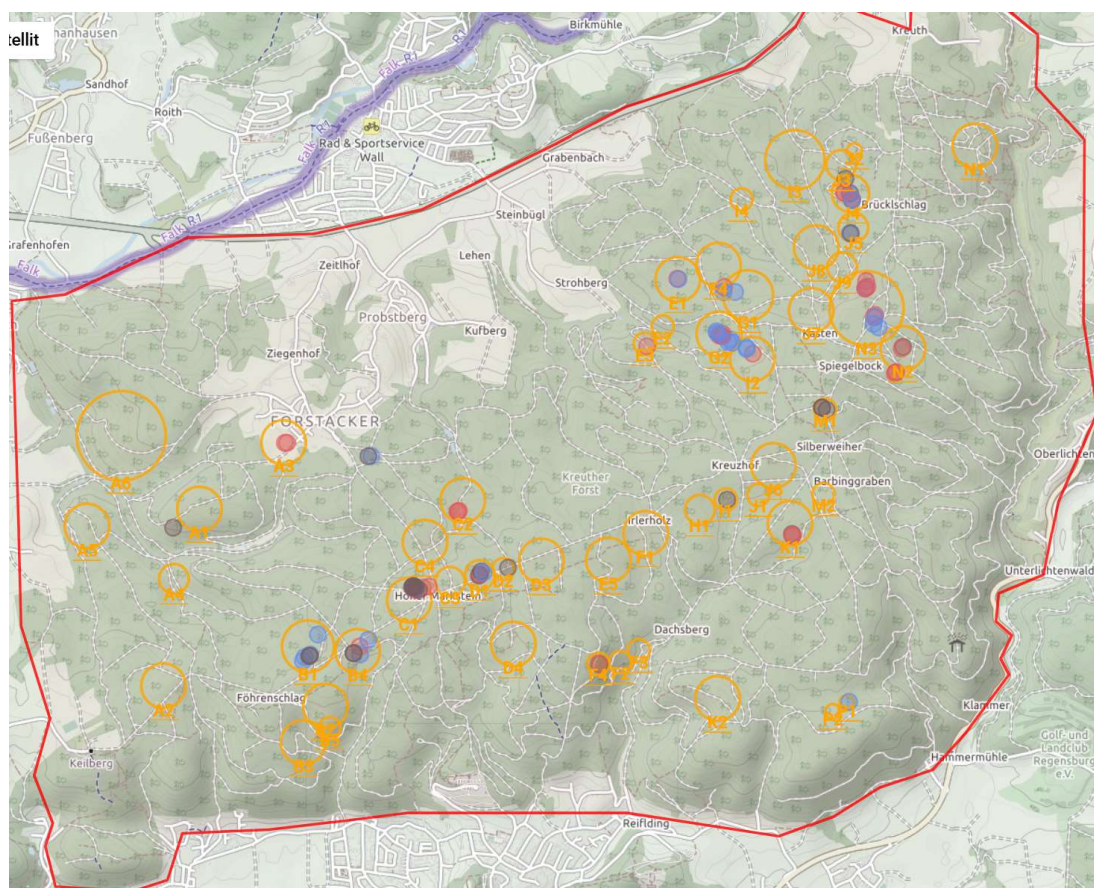



Abb. 3.2.3 Insektenfunde 2019-2024

 Schwimmkäfer (Dytiscidae)
  Wanzen (Heteroptera)
  Libellen (Odonata)

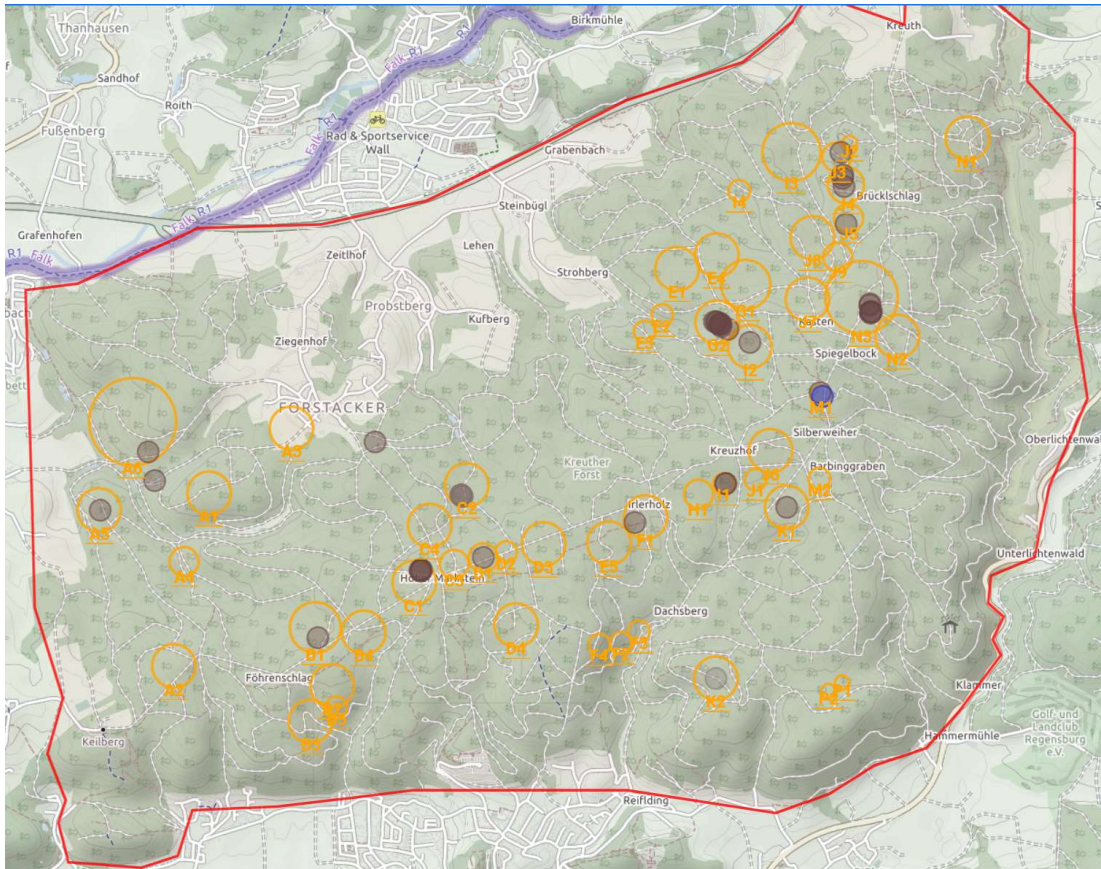
3.3. Wanderungen

3.3.1 Häufigkeitsverteilung von Wanderdistanzen



Abb. 3.3.1: Häufigkeitsverteilung der Wanderdistanzen

Die Häufigkeitsverteilung der Wanderdistanzen zeigt die Wanderdistanzen je Fang. Wenn ein Individuum zwischen mehreren Fängen mehrmals wandert, werden trotzdem die Distanzen der Wanderungen zwischen den einzelnen Fängen gewertet. Ungenauigkeiten der Ortsbestimmung (GPS) und unterschiedliche Positionen beim Fotografieren fallen in die Distanzklasse 0-20m, die auch die Nicht-Wanderer enthält.

3.3.2 Kartendarstellung

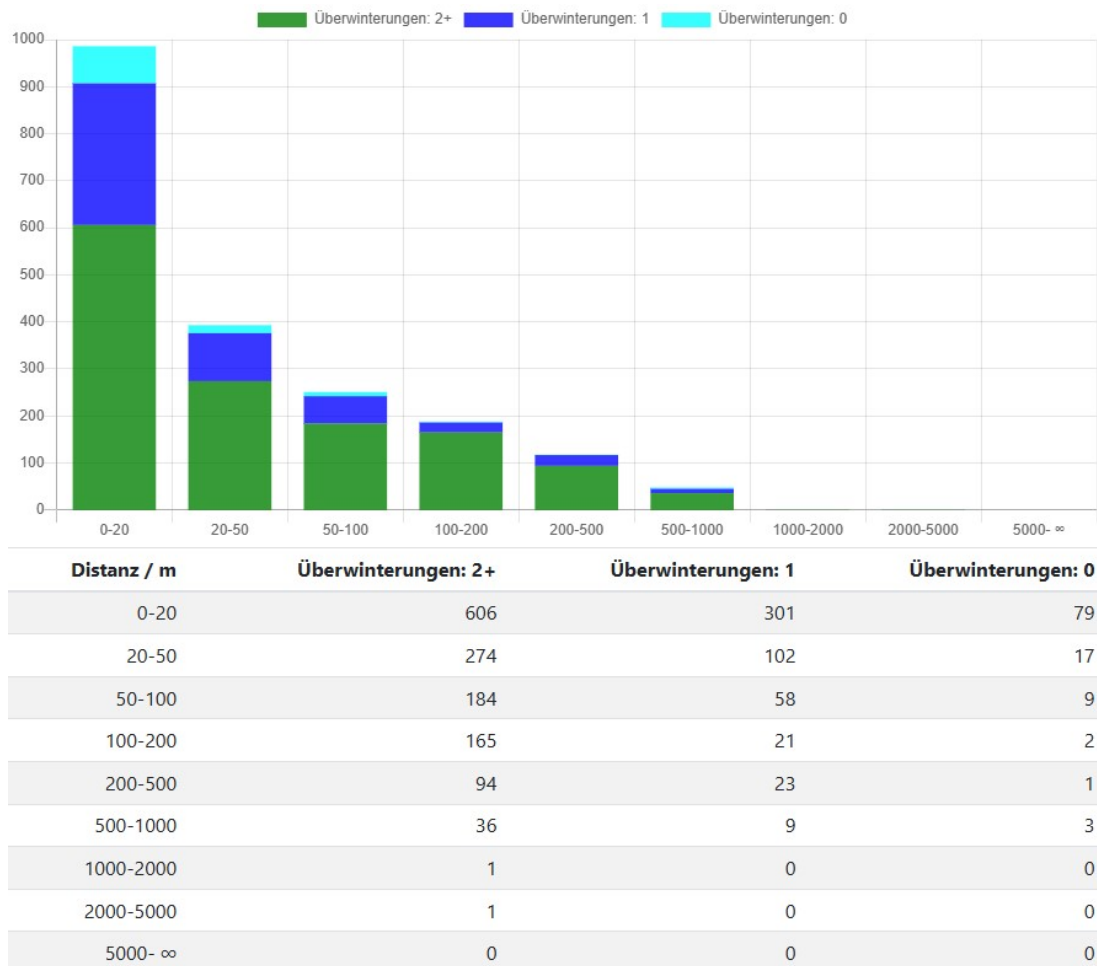

Abb. 3.3.2: Kartendarstellung aller Wanderungen (Karte: [Google Maps](#))

Anschaulicher zeigt die Kartendarstellung 3.3.2 aller Wanderungen der Jahre 2019 - 2024 diese Zusammenhänge, welche sich nicht wesentlich von der der Jahr 2019 - 2023 unterscheidet: Die grünen Bereiche um die gelben Unkenfunde ergeben sich durch die vielen überlagerten grünen Pfeile kürzerer Wanderungen. Lange Wanderdistanzen einzelner Unken sind dementsprechend an den dünnen grünen Pfeilen zu erkennen. Die Kartendarstellung zeigt, dass das Gros der Wanderungen zwischen benachbarten Pfützen oder Orten stattfindet. Im Projektgebiet gibt es 5-6 "Cluster" im Osten, zwischen denen offensichtlich Austausch stattfindet, aber auch ein paar Orte ohne Austausch. Dies trifft offensichtlich auch für P1/P2 im Südosten des Projektgebiets zu. Die drei Orte F2-F4 (südlich der Hohen Linie) wurden wegen des Feuersalamander-Vorkommens bereits 2021 nicht mehr monitoriert. Im Westteil kann man 4 - 5 "Cluster" ausmachen, zwischen denen zumindest in Teilen Wanderungen stattfinden, aber auch 3 Orte, von oder zu denen keine nennenswerten Wanderungen zu verzeichnen sind, mit Ausnahme der Unke #709, die

bereits 2023 einen "Wanderrekord" von 3,6 km Luftlinie zwischen 2021 und 2023 aufgestellt hat (siehe Bericht vom 21.12.2023).

3.3.3 Wandertätigkeit nach Alter und Geschlecht

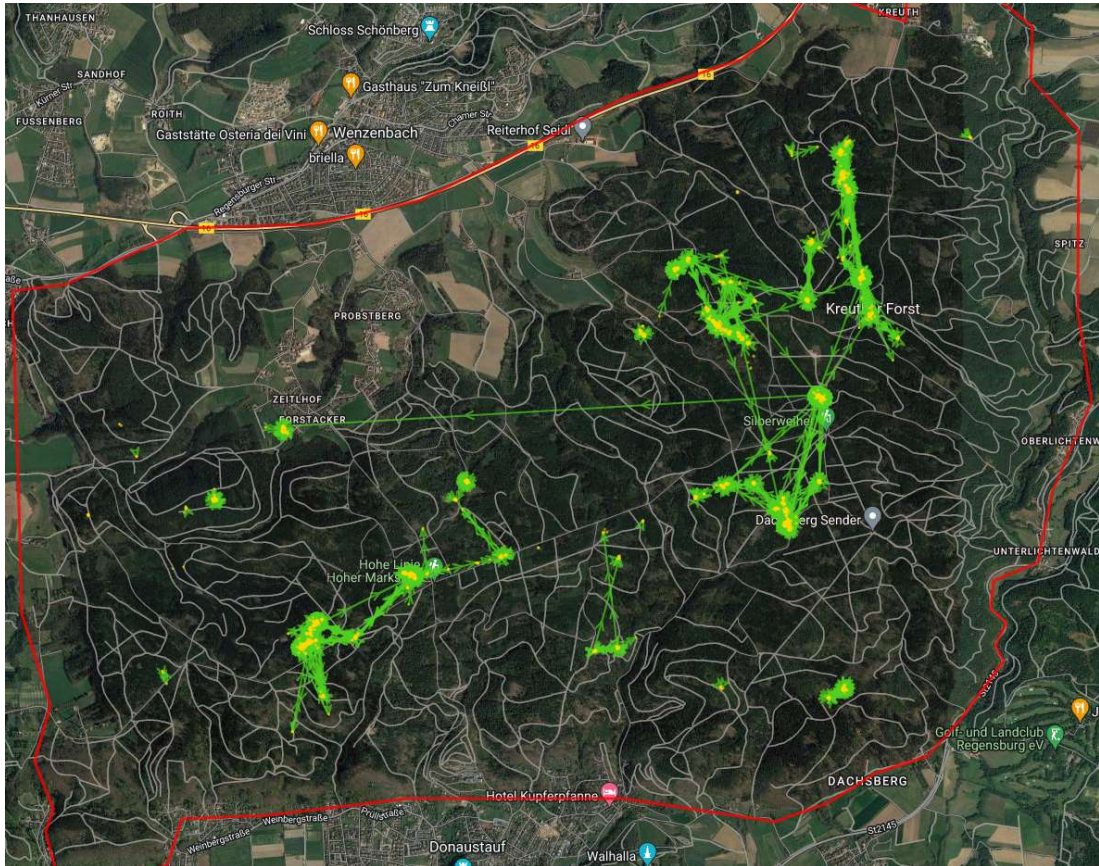
Wanderdistanzen pro Saison aller Wiederfänge, aufgeschlüsselt nach Alter (Anzahl der Überwinterungen). Wenn zwischen Fang und Wiederfang eine oder mehrere Überwinterungen sind, wird die Wanderdistanz der Saison des Wiederfangs zugeordnet.



Abb. 3.3.3.a: Wanderdistanzen nach Alter: Weibliche und männliche Unken

Für diese Auswertung wurden nur Unken berücksichtigt, bei denen das Geschlecht durch Fang im Erwachsenenalter bestimmt wurde (dieses Geschlecht wird auch rückwirkend den Fängen in der Jugendzeit zugeordnet) und die mindestens zweimal gefangen wurden. Die Wandertätigkeit ist bei Hüpferlingen bei durchschnittlich etwa 35 Metern pro Saison. Sie steigt bis zur dritten Überwinterung kontinuierlich auf 150 Meter und stagniert dann.

Ab 6 Überwinterungen steigt der Wert auf 250 Meter pro Saison. Bei den Stichprobengrößen von N=31 und N=11 ist unklar, ob dieser Anstieg als statistischer Ausreißer zu werten ist. Der angegebene Standardfehler ist die Standardabweichung dividiert durch die Quadratwurzel von N.

Da das Geschlecht auch bei juvenilen Unken bekannt ist, lässt sich die altersabhängige Wandertätigkeit auch getrennt nach Geschlecht darstellen:

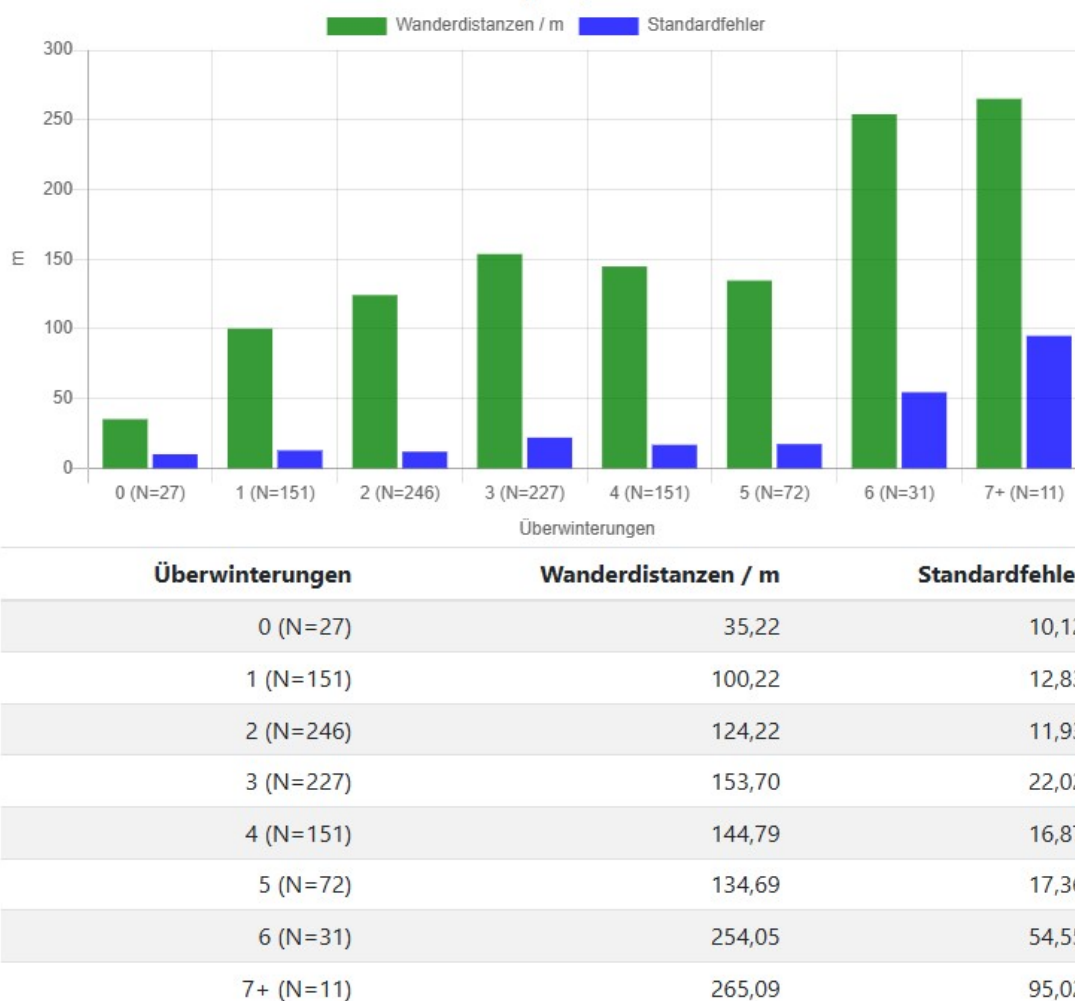

Abb. 3.3.3.b: Wanderdistanzen nach Alter: Männliche Unken



Abb. 3.3.3.c: Wanderdistanzen nach Alter: Weibliche Unken

Es sind keine signifikanten Unterschiede zwischen den Geschlechtern erkennbar. Die Skala der Y-Achse wurde in allen Diagrammen gleich gehalten, wodurch einzelne Balken abgeschnitten sind.

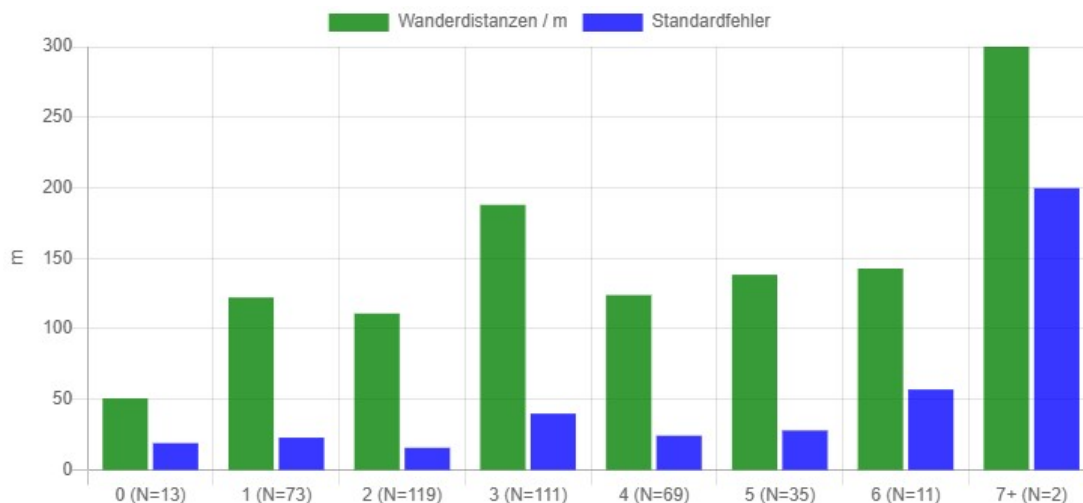
3.4. Meteorologische Daten

Die Daten zu Temperaturverlauf und Niederschlag wurden der [Quelle](https://meteostat.net/de) <https://meteostat.net/de> entnommen.

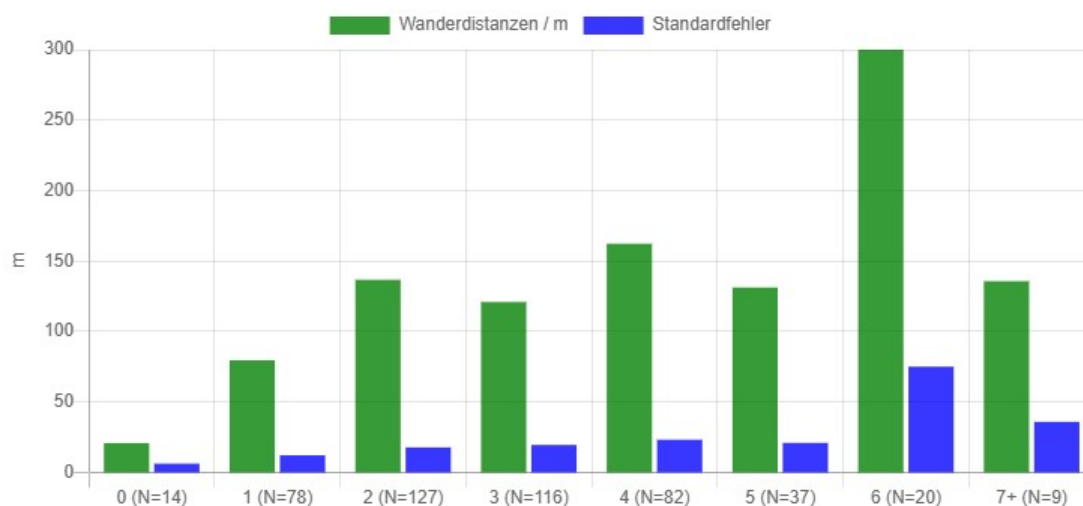

Abb. 3.4.a Meteorologische Daten der Sommermonate der sechs Projektjahre

Hieraus ist zu ersehen, dass die in den Vorjahren beobachteten Austrocknungsperioden in der Fortpflanzungszeit in 2024 nicht auftraten, sondern kontinuierlich ergiebiger Niederschlag fiel. Dies ist sicher mit ein wichtiger Grund für die große Anzahl beobachteter Metamorphlinge - siehe [Abb. 3.1](#) ("Anonyme Bombina variegata") und [Abb. 3.1.2.a](#): "türkiser Balken": 0 Überwinterungen, aber individuell erfasst.

Gefördert hat diese Erscheinung sicher auch der höchste Gesamtniederschlag aller sechs beobachteter Sommer wie auch die höchste Durchschnittstemperatur seit 2019 im Projektgebiet (siehe Tabelle 3.4.a):

Sommer	Niederschlag [mm]	Temperatur [°C]
2019	350	14,83
2020	456	16,25
2021	420	15,21
2022	378	16,55
2023	392	16,49
2024	659	16,89

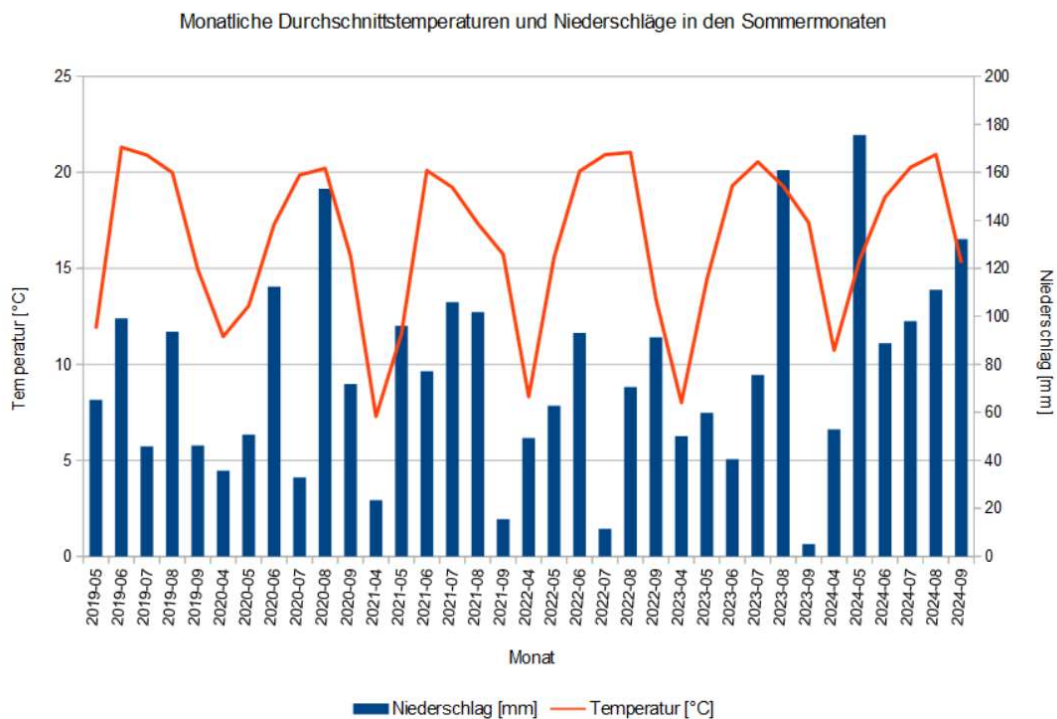
Tab. 3.4.a Gesamtniederschläge und Durchschnittstemperaturen der Sommermonate

Zur Bewertung der unter [Kap. 3.1.5.3](#) berechneten Überlebensraten werden auch die Daten für die Wintermonate dargestellt - ebenfalls der [Quelle https://meteostat.net/de](https://meteostat.net/de) entnommen:



Abb. 3.4.b: Meteorologische Daten der Wintermonate der Projektjahre

Winter	Niederschlag [mm]	Temperatur [°C]
2018/2019	347	4,47
2019/2020	277	4,75
2020/2021	232	3,46
2021/2022	215	4,11
2022/2023	304	5,00
2023/2024	387	5,85

Tabelle 3.4.b: Gesamtniederschläge und Durchschnittstemperaturen der Wintermonate

In den sechs beobachteten Wintern waren die Monatsniederschläge sehr unterschiedlich hoch und verteilt, wobei sich die Monate mit den Maximalwerten scheinbar “nach vorne verschoben”: Im beobachteten Winter (2020) im Februar, dann (2021) im Januar, im darauffolgenden Winter im Dezember 2021 und in 2022 und 2023 jeweils im November. Bemerkenswert an den Winterniederschlagswerten ist zum einen, dass nach den beiden feuchtesten Wintern 2018/2019 sowie 2023/2024 im jeweils folgenden Sommer die höchsten Metamorphlingzahlen zu beobachten waren. Zudem wies der Winter 2023/2024 auch die höchste Durchschnittstemperatur im Oktober 2023 ebenso wie die März-Durchschnittstemperatur des Jahres 2024 mit 8 °C, damit um 2 - 3 °C über der März-Durchschnittstemperatur der Vorjahre auf - beides vermutlich ein Beitrag zur großen Anzahl an überlebenden “späten” 2023er-Metamorphlingen.

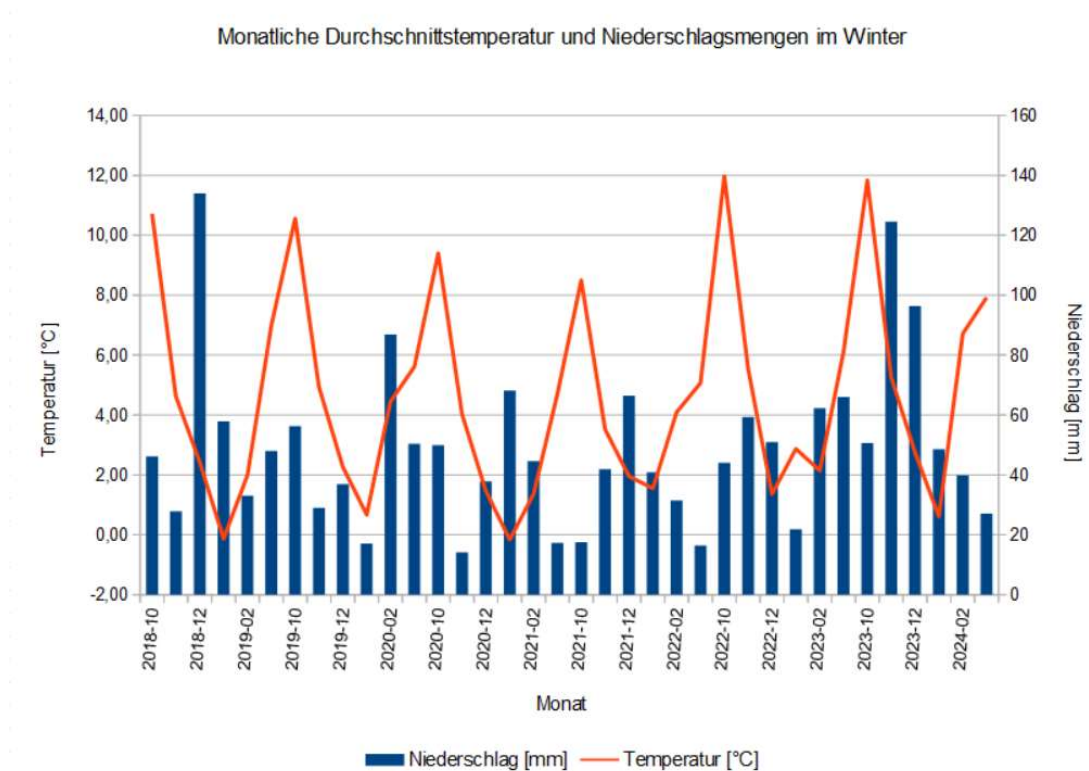
3.5. Habitate

In 2024 wurden fünf (neue) Monitoringorte aufgrund Unkenfunden aufgenommen (A5, A6, D3 und J9 sowie E3, welches wieder aufgenommen wurde), sieben Orte (A4, B5, C3, H1, I3, K2 und J6) fielen aus dem Monitoring, weil mindestens 2 Jahre keine Unke mehr gefunden wurde bzw. aufgrund Verfüllung oder dauerhafter Austrocknung. Damit wurden in 2024 insgesamt 37 Orte monitoriert.

Tabelle 3.5.a zeigt im Überblick Neuaufnahme und Wegfall der in den letzten sechs Projektjahren monitorierten Orte: Abgesehen vom Startjahr 2019 bewegt sich die Anzahl zwischen 36 und 39, wobei in den letzten beiden Jahren mehr Änderungen zu erkennen sind als - abgesehen von den ersten beiden Jahren - in den Jahren davor. Dies hängt möglicherweise mit den umfangreichen Wegebauarbeiten zusammen, die im Winter 2022/2023 erfolgten bzw. mit fortschreitender Sukzession: aus beiden Gründen fielen

manche Orte als Habitate weg, so dass andere - aufgrund z.B. von Wegebaumaßnahmen (und ergiebigen Regenfällen) - als neue Habitate besiedelt wurden. Erkennbar ist dies auch an den Wanderbewegungen der Jahre 2022 - 2024.

2019	2020 neu	2021 neu	2021 Wegfall	2022 neu	2022 Wegfall	2023 neu	2023 Wegfall	2024 neu	2024 Wegfall
A1	A3								
A2						A4	A2	A5	A4
B1								A6	
B2									
B3							B3		
B4									
C1						B5			B5
C2	C3								C3
D1				C4			C4		
D2									
F1	E1							D3	
F2	E2		F2		E2*			D4	
F3	E3		F3				E3	E3	
F4			F4			E4			
G1						E5			
G2									
H1									H1
I1									
I2									
J1	I3			I4			I4		I3
J2									
J3									
K1	J4								
M1	J5	K2							K2
N1	M2			J6			N1		J6
N2				J7					
N3						J8			
P1								J9	
P2									
Neue Orte: 29	9	1		4		5**		6	
Wegfall		0	3		1		6		7
insgesamt monitoriert 29	38		36		39		38***		37
*Wegfall E2 im Bericht 2022 vergessen → eigentlich 39 statt der dort genannten 40 Orte!									
Rechenfehler im Bericht 2023: 40+5-6=39 und nicht 41!* Ergebnis aus Korrektur 2022 und 2023!									

Tabelle 3.5.a: Neuaufnahme und Wegfall monitorierter Orte im Projektverlauf

Von den 37 monitorierten Orten hat im Jahr 2024 an insgesamt 23 Orten Reproduktion stattgefunden (siehe [Abb. 3.1.6.d](#)). Abb. 3.5.a zeigt die 10 Orte, an denen in mindestens fünf der sechs Projektjahre Reproduktion stattgefunden hat - dokumentiert über aufgefundene Metamorphlinge verschiedener Stadien und Größen:

Ort	Radius [m] 2024	Anzahl Jahre mit Reproduktion bis 2024	Reproduktion in 2024
A1	150	5	ja
B1	175	5	ja
C1	150	6	ja
C2	150	6	ja
G2	150	5	ja
J3	100	5	ja
J4	125	5	ja
K1	150	6	ja
M1	75	6	ja
N3	250	6	ja

Abb. 3.5.a: Orte mit Reproduktion in mindestens fünf von sechs Projektjahren

Für die Habitate mit Reproduktion in mindestens fünf Projektjahren wurde eine Kategorisierung versucht - siehe Abb. 3.5. b:

Dauerhaft besonnt						
Süd-exponiert						
Fahweg oder Schneise						
Schattig						
	1 Gewässer	2-3 Gewässer	4-5 Gewässer homogen	4-5 Gewässer heterogen	6+ Gewässer homogen	6+ Gewässer heterogen



Abb. 3.5 b Klassifizierung der Habitate mit Reproduktion in mind. fünf Projektjahren

Veränderungen zur Klassifizierung in den Vorjahren:

- A1: Neben dem bisher monitorierten Tümpel und den Wegepfützen benachbart zum Biberstau wurden zwei neue Wegepfützen am gegenüberliegenden Hang monitoriert
- B1: Reproduktion 2023 konnte erst in 2024 dokumentiert werden, daher "scheinbar" abweichende Daten zu Bericht vom 21.12.2023 (siehe unten)
- G2: 6+ heterogen wegen mehrerer großer durch Befahrung entstandener Fahrspuren, von denen wenige außen und innen zuwuchsen
- J3: Durch ergiebige Regenfälle und Neubefahrung eines Rückewegs im S Bildung mehrerer neuer Wegspuren innerhalb des 100 m-Radius
- J4: 6+ heterogen wegen mehrerer großer durch Befahrung entstandener Fahrspuren im SO der 2020 entdeckten sowie Wegseitentümpel dazwischen

Im Vergleich zur Grafik im letztjährigen Bericht fällt auf, dass für die noch “strengeren” Habitatkriterien “Reproduktion in 5 von 6 Jahren” im Vergleich zu “Reproduktion in 4 von 5 Jahren” die kleinen Habitate (2 - 3 Gewässer in 2023: P1, H1 und damals J3) nun komplett herausgefallen sind und die meisten der “Premiumhabitate” (Reproduktion in 5 von 6 Jahren) durch eine Vielzahl wie auch Unterschiedlichkeit von Gewässern geprägt ist. Bei all diesen Habitaten gab es neben wassergefüllten und in 2024 befahrenen Fahrspuren/Pfützen - in denen in der Regel die Fortpflanzung stattfand, die aber in trockenen Jahren wie 2022 und 2023 zumindest zeitweise austrockneten - in der näheren Umgebung tiefere Gewässer wie Stautümpel, welche in manchen Jahren als Aufenthaltsorte, wenn auch nicht als Fortpflanzungsorte genutzt wurden. Dies wäre ein möglicher Erklärungsansatz für die überwiegend erst in 2024 dokumentierte “zweite Reproduktionsphase” ab August 2023: Nach Austrocknung der meisten Fortpflanzungsgewässer im Juni/Juli 2023 haben die “Aufenthaltsgewässer” ggf. die komplette Abwanderung der adulten Unken verhindert und eine schnelle Wiederaufnahme der Reproduktion in den Fortpflanzungsgewässern nach Einsetzen der Regenfälle Anfang August ermöglicht.

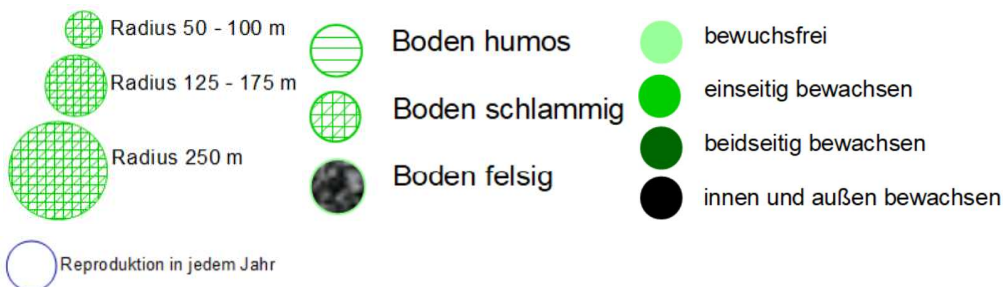
3.6. Monitoring-Kalender

Für die Orte, an denen mindestens einmal monitoriert wurde, werden pro Kalenderwoche die Fangzahlen und, mit Schrägstrich getrennt, der Anteil der Wiederfänge angegeben.

Ort	Jahr																														
	15	16	17	18	19	20	21	22	23	24	25	26	27	28	29	30	31	32	33	34	35	36	37	38	39						
A1				10/4			0/0				5/0				7/1						0/0				0/0						
A2																															
A3			3/3				4/2				3/2				2/2						0/0			0/0							
A4			0/0																												
A5															1/0						2/0			3/0							
A6															2/0						3/1			0/0							
B1			4/4				27/19				19/18				30/7					14/4			20/0								
B2			1/1				0/0				0/0				0/0					0/0			0/0								
B3																															
B4			0/0				0/0				0/0				0/0					1/0			0/0								
B5			0/0																												
C1			8/8				9/8				5/5				8/1					14/0			5/1								
C2			0/0				4/2				4/2				1/0					5/1			3/1								
C3			0/0				0/0				0/0				0/0																
C4																															
D1			0/0				0/0				1/0				0/0					0/0			0/0								
D2			2/0				1/1				2/1				0/0					11/0			1/0								
D3											1/0				0/0					2/0			0/0								
D4																							0/0								
E1			1/1								2/2				0/0				0/0			0/0									
E2																															
E3			4/0								0/0				2/0					0/0			0/0								
E4			0/0								0/0				1/1	2/1				0/0			0/0								
E5			0/0				1/0				0/0				1/1	3/1				1/1	0/0										
F1			0/0				0/0				0/0				0/0					0/0			0/0								

G1	0/0	1/1	0/0	0/0	3/1
G2	10/9	5/3	7/7	7/5	28/11
H1			0/0		
I1	0/0	5/3	0/0	1/0	0/0
I2	4/3	1/0	9/0	4/1	1/0
I3	0/0	0/0	0/0		
I4					
J1	0/0	0/0	0/0	2/0	0/0
J2	1/0	3/3	1/1	1/1	1/1
J3	6/5	8/4	9/9	2/2	2/1
J4	4/0	2/1	9/4	10/8	10/9
J5	1/0	0/0	5/0	3/3	1/1
J6	0/0	0/0			
J7	1/1	0/0	1/1	0/0	1/1
J8	4/3	6/5	2/2	4/2	0/0
J9	3/3	0/0	1/1	4/3	1/1
K1	23/17	24/16	17/12	11/9	0/0
K2	0/0				
M1	3/1	3/3	4/3	0/0	0/0
M2	1/1	0/0	0/0	0/0	2/2
N1					
N2	0/0	0/0	0/0	0/0	1/1
N3	3/1	3/1	2/0	0/0	0/0
P1	0/0	1/0	1/1	0/0	0/0
P2	0/0	0/0	0/0	0/0	

Abb. 3.6.a: Monitoring-Kalender

4. Ergebnisse und Ausblick

Das Projektgebiet wurde auch 2024 regelmäßig beobachtet. Die bekannte Population von Adulti liegt aktuell bei etwa 359 Individuen. Das Jahr 2024 war durch einen deutlichen Anstieg der Fortpflanzungszahlen nach einem Einbruch in den vorangegangenen beiden Jahren gekennzeichnet. Ein Hauptgrund hierfür liegt in der Witterung: Aufgrund ausreichender Niederschläge 2024 gab es sehr viele geeignete und während der ganzen Fortpflanzungsperiode wasserführende Kleingewässer.

Die durchschnittliche Überlebensrate wurde in diesem Projektjahr erstmals ermittelt. Sie beträgt für adulte Unken 67% pro Jahr und liegt damit deutlich unter den 80%, die in der Literatur zu finden sind. Weitere Untersuchungen sollten zeigen, ob sich die ermittelte Rate bestätigt und welche Faktoren für die ungewöhnlich niedrige Überlebensrate ursächlich sind.

Die Beobachtung von 54 monitorierten Habitaten über sechs Jahre zeigt den von einer Pionierart erwartbaren Wechsel von Aufenthalts- und Fortpflanzungsgewässern, welcher zum einen wetterbedingt, manchmal aber auch durch die intensive Waldwirtschaft (Wegebau, Befahrung etc.) bedingt ist. Als langjährig geeignet für die Fortpflanzung haben sich die Habitate herausgestellt, welche eine Vielzahl (6+) und Verschiedenartigkeit von Kleingewässern aufwiesen.

Anhand der zwischenzeitlich gewonnenen großen Datenmengen sind die populationsbiologischen Aussagen gut untermauert. Die Auswertungen über die altersabhängige Wandertätigkeit und das saisonale Zeitverhalten bieten Ansätze für die Untersuchung geschlechts- und altersspezifischer Verhaltensunterschiede. Das Monitoring sollte daher - auch im Hinblick auf die Klimaänderung und geplanten Nutzungsänderungen (Windkraftwerke) - im gleichen Umfang fortgesetzt werden.

5. Anhänge

5.1. Literaturverzeichnis

Andrä, E., Aßmann, O., Dürst, T., Hansbauer, G. & Zahn, A. (2019): Amphibien und Reptilien in Bayern. - Stuttgart, Verlag Eugen Ulmer. 783 S.

Gollmann, B., Gollmann, G. (2012): Die Gelbbauchunke - von der Suhle zur Radspur. 2. überarb. Auflage 2012. Laurenti Verlag, Bielefeld, ISBN 978-3-933066-51-0.

Schellenberg, M. (2016): Masterarbeit "Populationsstruktur, Wanderverhalten und Habitatnutzung der Gelbbauchunke (*Bombina variegata*) im Nationalpark Hainich / Thüringen". Friedrich-Schiller-Universität Jena 2016.

Deutsche Bundesstiftung Umwelt (Hrsg.) (2022), Dieterich, M., Schrell, F.: Entwicklung nachhaltiger Schutzkonzepte für die Gelbbauchunke in Wirtschaftswäldern als Leitfaden zum angewandten Gelbbauchunkenschutz in der Forstwirtschaft

5.2. Angaben zum Urheberrecht von Kartendarstellungen und Bildern

Google Maps

Kartendaten © 2021 GeoBasis-DE/BKG (© 2009) Bilder © 2021, CNES / Airbus, GEODIS Brno, GeoBasis-DE/BKG, GeoContent, Landsat / Copernicus, Maxar Technologies.

Open Street Map

Unkenfoto auf Titelseite: © Franz Häring

Meteorologische Daten der Abb. und Tab. 3.4.a aus <https://meteostat.net/de>, abgerufen am 14.12.2024 bzw. 17.12.2024, der Abb. 3.4.b am 17.12.2024 bzw. 21.1.2025.

Abb. 3.1.6.c, 3.4.a, 3.4.b, 3.5.b © Angelika Weiß, erstellt mit Apache Open Office 4.1.15

Sonstige Bilder und Diagramme stammen aus der Software BioMap, die von Franz Häring für das Projekt entwickelt wurde. Sie ist quelloffen und unter der MIT-Lizenz allgemein kostenlos verwendbar.

5.3 Daten aus BioMap

In den folgenden Anhängen werden die aktuellen Daten aus der Software BioMap aufgelistet. Diese Daten können komfortabel auf der Website (<https://biomap.itools.de/>) eingesehen werden; sie werden hier aufgelistet, damit sie unabhängig von der Website dokumentiert sind.

5.3.1 Liste aller Fänge

IID	Metamorphose	Geschlecht	Länge	Ort	ID	Zeit
1	2017-05-23	f	41.8 mm	B1	IMG_20190524_162528975.jpg	2019-05-24
		f	43.2 mm	B1	IMG_20190625_185210070.jpg	2019-06-25
		f	45.7 mm	B1	IMG_20190708_160654.jpg	2019-07-08
		f	52.4 mm	B1	IMG_20190722_172750.jpg	2019-07-22
		f	49.0 mm	B1	IMG_20200602_182509.jpg	2020-06-02
		f	53.0 mm	B1	IMG_20200621_131952.jpg	2020-06-21
		f	47.0 mm	B1	IMG_20210703_165038011_HDR.jpg	2021-07-03
		f	53.8 mm	B1	IMG_20210726_183549.jpg	2021-07-26
		f	50.4 mm	B1	PXL_20240527_144612020.jpg	2024-05-27
		f	51.6 mm	B1	PXL_20240625_131835094.jpg	2024-06-25
		f	49.9 mm	B1	PXL_20240820_130319620.jpg	2024-08-20
2	2017-08-26	f	38.4 mm	B1	IMG_20190524_164104622.jpg	2019-05-24
		f	42.4 mm	B1	IMG_20190625_175932613.jpg	2019-06-25
3	2018-05-22	m	38.8 mm	B1	IMG_20190524_164554647.jpg	2019-05-24
		m	37.2 mm	B1	IMG_20190625_191208716.jpg	2019-06-25
		m	43.2 mm	B1	IMG_20190722_170321.jpg	2019-07-22
		m	45.5 mm	B1	IMG_20190818_170459.jpg	2019-08-18

		m	46.3 mm	B1	IMG_20200621_130619.jpg	2020-06-21
		m	44.9 mm	B1	IMG_20200913_164955.jpg	2020-09-13
		m	40.6 mm	B1	IMG_20210605_172711908.jpg	2021-06-05
		m	43.4 mm	B1	IMG_20220507_151819.jpg	2022-05-07
		m(-)	47.5 mm	B1	20220627_154006.jpg	2022-06-27
4	2013-08-06	f	52.4 mm	B1	IMG_20190524_164916843.jpg	2019-05-24
		f	54.0 mm	B1	IMG_20200503_165648.jpg	2020-05-03
5	2017-08-13	f	40.6 mm	B1	IMG_20190524_165252178.jpg	2019-05-24
		f	38.1 mm	B1	IMG_20190625_190808897.jpg	2019-06-25
		f	41.1 mm	B1	IMG_20190708_171205.jpg	2019-07-08
		f	51.0 mm	B1	IMG_20190722_163541.jpg	2019-07-22
		f	43.9 mm	B1	20190805_160754.jpg	2019-08-05
		f	48.9 mm	B1	IMG_20190818_172830.jpg	2019-08-18
		f	44.6 mm	B1	IMG_20190902_170332.jpg	2019-09-02
		f	42.7 mm	B1	IMG_20190916_173605839.jpg	2019-09-16
		f	45.6 mm	B1	IMG_20200602_175803.jpg	2020-06-02
		f	43.8 mm	B1	IMG_20200621_130707.jpg	2020-06-21
		f	46.4 mm	B1	IMG_20200714_193445346.jpg	2020-07-14
6	2017-06-14	m	47.0 mm	B1	IMG_20190524_165957244.jpg	2019-05-24
		m	45.3 mm	B1	IMG_20200505_174557.jpg	2020-05-05
		m	48.8 mm	B1	IMG_20200602_181420.jpg	2020-06-02
		m(-)	48.8 mm	B1	IMG_20200621_124003.jpg	2020-06-21
		m	48.7 mm	B1	PXL_20210509_120941780.MP.jpg	2021-05-09
		m	49.3 mm	B1	IMG_20210605_165834893_BURSTO00_COVER.jpg	2021-06-05
		m	45.2 mm	B1	PXL_20220507_130303978.jpg	2022-05-07
		m	50.6 mm	B1		2023-06-26

					PXL_20230626_112628355.jpg	
7	2016-07-23	f	48.0 mm	B1	IMG_20190524_170407405.jpg	2019-05-24
		f	48.5 mm	B1	IMG_20200503_165820.jpg	2020-05-03
		f	51.3 mm	B1	IMG_20200714_184752738.jpg	2020-07-14
		f	48.7 mm	B1	IMG_20210509_143544.jpg	2021-05-09
		f	53.1 mm	B1	IMG_20220507_151415.jpg	2022-05-07
8	2017-05-17	f	45.2 mm	B1	IMG_20190524_170608192.jpg	2019-05-24
		f	50.1 mm	B1	IMG_20200621_125239.jpg	2020-06-21
		f	49.1 mm	B1	IMG_20200714_182336653.jpg	2020-07-14
		f	51.6 mm	B1	PXL_20210509_121307848.jpg	2021-05-09
		f	47.0 mm	B1	IMG_20220627_150939.jpg	2022-06-27
9	2018-05-27	m	39.8 mm	B1	IMG_20190524_170753834.jpg	2019-05-24
		m	44.5 mm	B1	IMG_20200621_125859.jpg	2020-06-21
		m	40.9 mm	B1	IMG_20200714_192517597.jpg	2020-07-14
		m	41.5 mm	B1	IMG_20210509_144145.jpg	2021-05-09
10	2018-08-11	m(-)	28.2 mm	B1	IMG_20190524_171106291.jpg	2019-05-24
		m(-)	33.9 mm	B1	IMG_20190708_153726.jpg	2019-07-08
		m(-)	38.3 mm	B1	IMG_20200621_132133.jpg	2020-06-21
		m(-)	37.7 mm	B1	IMG_20200714_191512743.jpg	2020-07-14
		m	41.9 mm	B1	IMG_20210509_144257.jpg	2021-05-09
		m	45.6 mm	B1	IMG_20210605_174008667.jpg	2021-06-05
11	2016-07-11	f	47.0 mm	B1	IMG_20190524_171924207.jpg	2019-05-24

12	2016-09-18	f	47.0 mm	B1	IMG_20190524_172324615.jpg	2019-05-24
		f	47.9 mm	B1	IMG_20190625_165710030.jpg	2019-06-25
		f	47.4 mm	B4	IMG_20190815_122523301.jpg	2019-08-15
		f	50.9 mm	B1	IMG_20200602_180200.jpg	2020-06-02
		f	47.7 mm	B1	IMG_20200812_171551576.jpg	2020-08-12
		f	48.4 mm	B4	IMG_20220627_172823270.jpg	2022-06-27
		f	48.8 mm	B4	PXL_20220823_134945310.jpg	2022-08-23
		f	47.6 mm	B1	PXL_20230504_133127438.jpg	2023-05-04
		f	46.5 mm	B1	PXL_20240625_125210422.jpg	2024-06-25
13	2018-05-25	m	46.1 mm	B1	IMG_20190524_172742070.jpg	2019-05-24
		m	43.1 mm	B1	IMG_20200714_182959169.jpg	2020-07-14
		m	43.1 mm	B1	IMG_20200812_173129684.jpg	2020-08-12
		m	42.2 mm	B1	IMG_20210605_170149930.jpg	2021-06-05
		m	42.6 mm	B1	PXL_20220507_130753953.jpg	2022-05-07
		m	47.3 mm	B1	20220603_142503.jpg	2022-06-03
		m	45.0 mm	B1	IMG_20220627_152430.jpg	2022-06-27
		m	41.4 mm	B1	PXL_20230504_132545246.jpg	2023-05-04
		m	43.7 mm	B4	PXL_20230824_092736792.jpg	2023-08-24
		m	45.6 mm	B1	PXL_20240430_115432601.jpg	2024-04-30
		m	47.4 mm	B1	PXL_20240527_135152112.jpg	2024-05-27
		m	48.5 mm	B1	PXL_20240625_123844373.jpg	2024-06-25

14	2016-08-17	m	48.7 mm	B1	IMG_20190524_173035042.jpg	2019-05-24
		m	47.8 mm	B1	IMG_20190625_185058288.jpg	2019-06-25
		m	47.8 mm	B1	IMG_20190708_160413.jpg	2019-07-08
		m	51.6 mm	B1	20190805_153451.jpg	2019-08-05
		m	46.4 mm	B1	IMG_20200505_172039.jpg	2020-05-05
		m	53.9 mm	B1	IMG_20200621_125130.jpg	2020-06-21
		m	46.0 mm	B1	IMG_20200714_190722149.jpg	2020-07-14
		m(-)	50.7 mm	B1	IMG_20200812_175930088.jpg	2020-08-12
		m(-)	48.5 mm	B1	IMG_20200913_165342.jpg	2020-09-13
		m	48.4 mm	B1	IMG_20210605_165259822_BURST00_COVER.jpg	2021-06-05
		m	47.8 mm	B1	IMG_20210703_170340976_HDR.jpg	2021-07-03
		m	51.0 mm	B1	IMG_20210726_183207.jpg	2021-07-26
		m	46.8 mm	B1	PXL_20220507_125828066.jpg	2022-05-07
		15	2018-08-10	f	25.6 mm	B1
f	33.8 mm			B1	IMG_20190625_170836258.jpg	2019-06-25
f	32.2 mm			B1	IMG_20190708_153245.jpg	2019-07-08
f	37.3 mm			B1	IMG_20190902_161617.jpg	2019-09-02
f	38.9 mm			B1	IMG_20190916_171145264.jpg	2019-09-16
f	44.3 mm			B1	IMG_20200602_175959.jpg	2020-06-02
f	43.2 mm			B1	IMG_20200621_130853.jpg	2020-06-21
f	41.4 mm			B1	IMG_20200812_171215865.jpg	2020-08-12
f	44.2 mm			B1	IMG_20210605_174545682.jpg	2021-06-05
f	47.0 mm			B1	IMG_20220603_140929.jpg	2022-06-03
f	44.6 mm			B1	PXL_20240625_122434113.jpg	2024-06-25
16	2017-06-07			m	43.7 mm	B1

17	2017-08-28	f	39.8 mm	B1	IMG_20190524_173554573.jpg	2019-05-24
		f	46.6 mm	B1	IMG_20200621_122940.jpg	2020-06-21
		f	45.1 mm	B1	IMG_20200714_181737102.jpg	2020-07-14
18	2017-08-13	m	43.4 mm	B1	IMG_20190524_173903614.jpg	2019-05-24
		m	39.7 mm	B1	IMG_20190625_171440447.jpg	2019-06-25
		m(-)	44.0 mm	B1	IMG_20200621_125319.jpg	2020-06-21
19	2018-07-31	j	27.8 mm	B1	IMG_20190524_174126201.jpg	2019-05-24
20	2018-08-09	m(-)	28.7 mm	B1	IMG_20190524_174329742.jpg	2019-05-24
		m(-)	33.7 mm	B1	IMG_20190625_171117390.jpg	2019-06-25
		m	41.1 mm	B1	IMG_20200602_181643.jpg	2020-06-02
		m(-)	43.6 mm	B1	IMG_20200621_122838.jpg	2020-06-21
		m	38.2 mm	B1	IMG_20200714_191153722.jpg	2020-07-14
		m	40.1 mm	B1	IMG_20210509_143914.jpg	2021-05-09
		m	42.5 mm	B1	IMG_20210605_174414200.jpg	2021-06-05
		m	43.9 mm	B1	IMG_20220507_151518.jpg	2022-05-07
		m	44.4 mm	B1	IMG_20220603_141255.jpg	2022-06-03
		m	45.0 mm	B1	IMG_20220627_150856.jpg	2022-06-27
		m	45.6 mm	B1	PXL_20230504_130738797.jpg	2023-05-04
21	2018-08-02	j	27.5 mm	B1	IMG_20190524_174446673.jpg	2019-05-24
22	2018-08-04	f	27.4 mm	B1	IMG_20190524_174623499.jpg	2019-05-24
		f	34.1 mm	B1	IMG_20190708_152833.jpg	2019-07-08
		f	40.8 mm	B1	IMG_20200621_135236.jpg	2020-06-21
		f	46.5 mm	B1	IMG_20220627_152125.jpg	2022-06-27
23	2018-08-05	f	25.8 mm	B1	IMG_20190524_174726179.jpg	2019-05-24
		f	33.7 mm	B1	IMG_20190625_171330406.jpg	2019-06-25

		f	29.9 mm	B1	IMG_20190708_153036.jpg	2019-07-08
		f	38.8 mm	B1	IMG_20190722_155117.jpg	2019-07-22
		f	36.1 mm	B1	20190805_151045.jpg	2019-08-05
24	2018-08-18	m(-)	25.6 mm	B1	IMG_20190524_174818685.jpg	2019-05-24
		m(-)	31.1 mm	B1	IMG_20190625_175205712.jpg	2019-06-25
		m(-)	30.8 mm	B1	IMG_20190708_154615.jpg	2019-07-08
		m(-)	38.2 mm	B1	IMG_20190818_165349.jpg	2019-08-18
		m	37.8 mm	B1	IMG_20190902_162904.jpg	2019-09-02
		m(-)	39.6 mm	B1	IMG_20190916_171559990.jpg	2019-09-16
		m	40.3 mm	B1	IMG_20200621_125442.jpg	2020-06-21
		m	43.3 mm	B1	IMG_20200714_182206799.jpg	2020-07-14
		m	41.7 mm	B1	IMG_20200812_172059018.jpg	2020-08-12
		m	44.3 mm	B1	IMG_20210509_144048.jpg	2021-05-09
		m	40.7 mm	B1	IMG_20210605_165538138.jpg	2021-06-05
		m	46.5 mm	B1	PXL_20220507_130139026.jpg	2022-05-07
		m	48.7 mm	B1	20220603_140822.jpg	2022-06-03
		m	48.7 mm	B1	IMG_20220627_152012.jpg	2022-06-27
		m	49.1 mm	B1	PXL_20230504_131527432.jpg	2023-05-04
		m	48.6 mm	B1	PXL_20240625_130252405.jpg	2024-06-25
25	2017-07-04	f	46.6 mm	B1	IMG_20190524_175926001.jpg	2019-05-24
		f	38.9 mm	B1	IMG_20190625_185338049.jpg	2019-06-25
		f	44.3 mm	B1	IMG_20190708_160818.jpg	2019-07-08
		f	49.8 mm	B1	IMG_20190722_164142.jpg	2019-07-22
		f	46.4 mm	B1	20190805_161007.jpg	2019-08-05
		f	43.5 mm	B1	IMG_20190902_165401.jpg	2019-09-02
		f	42.9 mm	B4	P1060852.JPG	2020-05-17

		f	50.3 mm	B1	IMG_20200714_191017264.jpg	2020-07-14
		f	47.7 mm	B1	IMG_20200812_174837728.jpg	2020-08-12
		f	50.8 mm	B1	IMG_20210726_183813.jpg	2021-07-26
		f	51.6 mm	B1	IMG_20220507_145649.jpg	2022-05-07
26	2017-07-09	m	47.1 mm	B1	IMG_20190524_182803667.jpg	2019-05-24
		m	41.7 mm	B1	IMG_20190625_190934263.jpg	2019-06-25
		m	47.7 mm	B1	IMG_20190722_163945.jpg	2019-07-22
		m	44.4 mm	B1	20190805_153248.jpg	2019-08-05
		m	46.8 mm	B1	IMG_20190818_180011.jpg	2019-08-18
		m(-)	44.3 mm	B1	IMG_20190902_164814.jpg	2019-09-02
		m	40.2 mm	B1	IMG_20200504_171410.jpg	2020-05-04
		m	46.3 mm	B1	IMG_20200602_183544.jpg	2020-06-02
27	2018-08-08	f	25.3 mm	B1	IMG_20190524_182933330.jpg	2019-05-24
		f	33.9 mm	B1	IMG_20190708_165131.jpg	2019-07-08
		f	38.6 mm	B1	IMG_20190722_161549.jpg	2019-07-22
		f	37.3 mm	B1	IMG_20190818_172411.jpg	2019-08-18
		f	36.5 mm	B1	IMG_20200714_195236794.jpg	2020-07-14
28	2017-07-24	f	42.6 mm	B1	IMG_20190524_183235621.jpg	2019-05-24
		f	42.6 mm	B1	IMG_20190708_164033.jpg	2019-07-08
		f	48.1 mm	B1	IMG_20190722_170851.jpg	2019-07-22
		f	42.5 mm	B1	IMG_20200504_171931.jpg	2020-05-04
		f	46.2 mm	B1	IMG_20200602_183411.jpg	2020-06-02
		f	50.2 mm	B1	IMG_20200621_125829.jpg	2020-06-21
		f	43.0 mm	B1	IMG_20210605_175128290_BURSTO00_COVER.jpg	2021-06-05

29	2017-09-03	f	41.4 mm	B1	IMG_20190524_183717631.jpg	2019-05-24
		f	37.2 mm	B1	IMG_20190625_185448440.jpg	2019-06-25
		f	44.6 mm	B1	IMG_20190708_160956.jpg	2019-07-08
		f	45.9 mm	B1	IMG_20190722_163724.jpg	2019-07-22
		f	40.9 mm	B1	20190805_160507.jpg	2019-08-05
		f	43.8 mm	B1	IMG_20190818_172501_BURST004.jpg	2019-08-18
		f	45.6 mm	B1	IMG_20200602_184139.jpg	2020-06-02
		f	43.1 mm	B1	IMG_20200714_181851739.jpg	2020-07-14
		f	44.9 mm	B1	IMG_20210605_181254475.jpg	2021-06-05
		f	46.1 mm	B1	PXL_20240625_123953441.jpg	2024-06-25
30	2018-06-27	f	36.5 mm	M1	IMG_20190530_141413893.jpg	2019-05-30
		f	39.3 mm	M1	IMG_20190628_170357766.jpg	2019-06-28
		f	37.6 mm	M1	IMG_20190716_173931101.jpg	2019-07-16
		f	35.2 mm	M1	IMG_20190911_161954809.jpg	2019-09-11
		f	39.0 mm	M1	IMG_20200428_161015471.jpg	2020-04-28
		f	41.4 mm	M1	IMG_20200509_163530476.jpg	2020-05-09
31	2018-06-12	f	38.5 mm	M1	IMG_20190530_142017967.jpg	2019-05-30
		f	37.2 mm	M1	IMG_20190628_171944364.jpg	2019-06-28
		f	40.0 mm	M1	IMG_20190716_174522081.jpg	2019-07-16
		f	37.5 mm	M1	IMG_20190813_180259492.jpg	2019-08-13
		f	39.0 mm	M1	IMG_20190911_161811113.jpg	2019-09-11
		f	43.8 mm	M1	IMG_20200509_162146291.jpg	2020-05-09
		f	42.8 mm	M1	P1060912.JPG	2020-05-22

32	2018-06-15	f	39.7 mm	M1	IMG_20190530_142610632.jpg	2019-05-30
		f	42.8 mm	M1	IMG_20200509_163004234.jpg	2020-05-09
		f	40.4 mm	M1	IMG_20200522_170234089.jpg	2020-05-22
		f	45.5 mm	M1	20210724_143028.jpg	2021-07-24
		f	45.9 mm	M1	20210820_144548.jpg	2021-08-20
		f	42.8 mm	K1	PXL_20220603_140035140.jpg	2022-06-03
		f	43.8 mm	K1	20220701_165156.jpg	2022-07-01
		f	48.7 mm	K1	20220702_135057.jpg	2022-07-02
33	2017-07-24	f	44.7 mm	M1	IMG_20190530_143009722.jpg	2019-05-30
		f	44.5 mm	M1	IMG_20190716_180839822.jpg	2019-07-16
		f	45.0 mm	M1	IMG_20190813_184604804.jpg	2019-08-13
		f	47.8 mm	M1	IMG_20200620_160448070.jpg	2020-06-20
		f	46.7 mm	M1	IMG_20200718_151357.jpg	2020-07-18
		f	47.8 mm	M1	IMG_20200814_162045288.jpg	2020-08-14
		f	48.0 mm	M1	IMG_20200909_173945565.jpg	2020-09-09
		f	45.6 mm	M1	PXL_20220505_145232541.jpg	2022-05-05
		f	50.5 mm	M1	PXL_20220601_134228461.jpg	2022-06-01
		f	48.9 mm	M1	PXL_20230603_124637410.jpg	2023-06-03
34	2018-05-26	m(-)	39.8 mm	M1	IMG_20190530_143224831.jpg	2019-05-30
		m	42.8 mm	M1	IMG_20190716_180349091.jpg	2019-07-16
		m	45.6 mm	M1	P1060921.JPG	2020-05-22
		m	46.6 mm	M1	IMG_20200620_160212373.jpg	2020-06-20
		m	44.5 mm	M1	IMG_20200718_150424.jpg	2020-07-18
		m	46.8 mm	M1	IMG_20200814_162341329.jpg	2020-08-14
		m	43.7 mm	M1	IMG_20210530_154148.jpg	2021-05-30
		m	42.6 mm	M1	IMG_20210627_160912.jpg	2021-06-27

		m	42.2 mm	M1	20210724_143237.jpg	2021-07-24
		m	46.8 mm	M1	PXL_20220601_131338436.jpg	2022-06-01
		m	47.1 mm	M1	PXL_20230505_114704103.jpg	2023-05-05
35	2018-07-12	m	38.1 mm	M1	IMG_20190530_143445330.jpg	2019-05-30
		m	39.3 mm	M1	IMG_20190628_171810518.jpg	2019-06-28
		m	32.5 mm	M1	IMG_20190716_174319993.jpg	2019-07-16
		m	36.6 mm	M1	IMG_20190813_180524669.jpg	2019-08-13
		m(-)	39.8 mm	M1	IMG_20190911_162548290.jpg	2019-09-11
		m(-)	38.0 mm	M1	IMG_20191001_142458003.jpg	2019-10-01
		m(-)	38.3 mm	M1	IMG_20200428_154906388.jpg	2020-04-28
		m	39.4 mm	M1	IMG_20200509_164022034.jpg	2020-05-09
		m	38.6 mm	M1	IMG_20200522_170057490.jpg	2020-05-22
36	2018-04-24	m	38.8 mm	M1	IMG_20190530_143837656.jpg	2019-05-30
37	2017-08-09	m	40.8 mm	M1	IMG_20190530_144249834.jpg	2019-05-30
38	2016-12-27	m	45.9 mm	M1	IMG_20190530_144622166.jpg	2019-05-30
		m	44.9 mm	M1	IMG_20190628_172641981.jpg	2019-06-28
39	2017-08-18	f	38.4 mm	M1	IMG_20190530_144841285.jpg	2019-05-30
		f	44.0 mm	M1	IMG_20190628_170636102.jpg	2019-06-28
40	2017-06-28	m	43.0 mm	M1	IMG_20190530_151043699.jpg	2019-05-30
41	2018-05-24	m	37.0 mm	M1	IMG_20190530_151700378.jpg	2019-05-30
		m	39.0 mm	M1	IMG_20190628_170937186.jpg	2019-06-28
42	2017-12-28	f	38.3 mm	M1	IMG_20190530_151849712.jpg	2019-05-30
		f	39.0 mm	M1	IMG_20190628_172503522.jpg	2019-06-28

43	2018-05-31	m	39.0 mm	M1	IMG_20190530_152020710.jpg	2019-05-30
		m	41.4 mm	I1	IMG_20190813_170348648.jpg	2019-08-13
		m	41.2 mm	M1	IMG_20200428_154723759.jpg	2020-04-28
		m	43.4 mm	M1	IMG_20200509_163307396.jpg	2020-05-09
		m	41.1 mm	M1	IMG_20200522_170327307.jpg	2020-05-22
44	2016-07-24	f	48.8 mm	M1	IMG_20190530_153211877.jpg	2019-05-30
		f	47.6 mm	M1	IMG_20200428_160513356.jpg	2020-04-28
		f	48.3 mm	M1	P1060915.JPG	2020-05-22
45	2016-08-28	f	49.7 mm	M1	IMG_20190530_153435345.jpg	2019-05-30
		f	45.9 mm	M1	IMG_20190813_184522085.jpg	2019-08-13
		f	49.3 mm	M1	P1060919.JPG	2020-05-22
		f	44.3 mm	M1	IMG_20200620_160115743.jpg	2020-06-20
46	2016-07-25	m	49.8 mm	C1	IMG_20190601_181619022_HDR.jpg	2019-06-01
		m	46.3 mm	C1	IMG_20190613_185947111.jpg	2019-06-13
		m	49.1 mm	C1	IMG_20190702_160108408.jpg	2019-07-02
		m	53.9 mm	B4	IMG_20190815_122155527.jpg	2019-08-15
		m(-)	47.0 mm	B4	20190910_185732.jpg	2019-09-10
		m	44.1 mm	C1	P1060835.JPG	2020-05-03
		m	52.6 mm	C1	IMG_20200531_151130551.jpg	2020-05-31
		m	50.9 mm	C1	IMG_20200627_165829434.jpg	2020-06-27
		m	56.9 mm	C1	IMG_20210603_152156856_BURST00_COVER.jpg	2021-06-03
		m	42.8 mm	C1	IMG_20220506_132809772.jpg	2022-05-06
		m	53.2 mm	C1	IMG_20220604_145336306.jpg	2022-06-04
		m	49.4 mm	C1	IMG_20220726_173415124.jpg	2022-07-26
		m(-)	52.9 mm	B4	IMG_20220726_173415124.jpg	2022-08-23
		m	50.1 mm	C1	PXL_20220823_134658677.jpg	2023-05-08

		m	51.3 mm	B4	20230508_174909.jpg	2023-07-27
		m	48.5 mm	C1	PXL_20230727_114338741.MP.jpg IMG_20240501_114711770.jpg	2024-05-01
47	2017-08-23	m	40.8 mm	C1	IMG_20190601_182217002_HDR.jpg	2019-06-01
		m	43.0 mm	C1	IMG_20190702_160159642.jpg	2019-07-02
		m	42.1 mm	C1	IMG_20200531_150853526_HDR.jpg	2020-05-31
		m	47.2 mm	C1	IMG_20200627_165309029.jpg	2020-06-27
		m(-)	48.5 mm	C1	IMG_20200823_123333426_HDR.jpg	2020-08-23
		m	48.6 mm	C1	IMG_20200916_135606.jpg	2020-09-16
48	2018-05-21	f	37.6 mm	A1	IMG_20190605_185745875.jpg	2019-06-05
		f	40.0 mm	A1	IMG_20190702_163925785.jpg	2019-07-02
		f	48.0 mm	A1	IMG_20210603_125601443_BURST00_COVER.jpg	2021-06-03
49	2018-05-22	f	38.7 mm	A1	IMG_20190605_185103466.jpg	2019-06-05
		f	43.8 mm	A1	IMG_20200509_145437547.jpg	2020-05-09
		f	43.3 mm	A1	IMG_20200701_182550481.jpg	2020-07-01
50	2017-08-23	m	47.7 mm	K1	IMG_HS_50.jpg	2019-06-10
		m	42.9 mm	K1	IMG_20200507_144823.jpg	2020-05-07
		m	44.3 mm	K1	IMG_20200630_170936.jpg	2020-06-30
		m	48.3 mm	K1	IMG_20200801_135429869.jpg	2020-08-01
		m	44.1 mm	K1	PXL_20210530_130753409.jpg	2021-05-30
		m(-)	50.4 mm	K1	IMG_20210820_154020541.jpg	2021-08-20
		m	46.0 mm	K1	PXL_20220507_112226434.jpg	2022-05-07
		m	44.9 mm	K1	PXL_20220603_133857762.jpg	2022-06-03
		m	47.4 mm	K1	PXL_20220702_122424023.jpg	2022-07-02

51	2018-06-08	m	42.8 mm	K1	IMG_HS_51.jpg	2019-06-10
		m	44.2 mm	K1	IMG_20200507_152538.jpg	2020-05-07
		m	43.9 mm	K1	IMG_20200602_113240.jpg	2020-06-02
		m	43.9 mm	K1	IMG_20200630_164121.jpg	2020-06-30
		m	44.1 mm	K1	PXL_20210530_130222827.jpg	2021-05-30
		m	43.1 mm	K1	20210627_144544.jpg	2021-06-27
		m(-)	44.0 mm	K1	20210724_133430.jpg	2021-07-24
		m(-)	44.2 mm	K1	IMG_20210820_153030267.jpg	2021-08-20
		m	46.1 mm	K1	PXL_20220507_111739114.jpg	2022-05-07
		m	45.3 mm	K1	PXL_20220603_133755629.jpg	2022-06-03
52	2016-05-18	f	46.9 mm	J1	IMG_HS_52.jpg	2019-06-10
		f	51.3 mm	I1	IMG_20190708_153302444.jpg	2019-07-08
53	2018-06-20	m	40.3 mm	J1	IMG_HS_53.jpg	2019-06-10
		m	39.4 mm	J1	IMG_20200528_151903666.jpg	2020-05-28
		m(-)	43.4 mm	K1	IMG_20200922_155834681.jpg	2020-09-22
		m	42.6 mm	I1	PXL_20210624_153941649.jpg	2021-06-24
		m	44.4 mm	I1	PXL_20230626_122239431.MP.jpg	2023-06-26
54	2016-07-31	f	47.0 mm	J1	IMG_HS_54.jpg	2019-06-10
55	2016-08-04	m	50.3 mm	H1	IMG_HS_55.jpg	2019-06-10
		m	44.8 mm	H1	IMG_20190708_181838101.jpg	2019-07-08
		m	47.9 mm	H1	IMG_20200531_135132645.jpg	2020-05-31
56	2017-05-27	f	46.7 mm	H1	IMG_HS_56.jpg	2019-06-10
		f	43.7 mm	H1	IMG_20190708_182327423.jpg	2019-07-08
57	2018-05-21	m	38.1 mm	D1	IMG_HS_57.jpg	2019-06-10

58	2019-05-24	f	19.7 mm	G1	IMG_20190613_170611426.jpg	2019-06-13
		f	25.7 mm	G1	IMG_20190628_155145376.jpg	2019-06-28
		f	42.0 mm	G2	IMG_20220606_170602290_HDR.jpg	2022-06-06
		f	43.3 mm	G2	IMG_20220802_161254869.jpg	2022-08-02
		f	43.1 mm	G2	IMG_20230505_111922738.jpg	2023-05-05
		f	37.8 mm	G2	20230526_173000.jpg	2023-05-26
		f	42.2 mm	G2	20230721_171001.jpg	2023-07-21
		f	44.1 mm	G2	IMG_20230916_173200223.jpg	2023-09-16
		f	37.6 mm	G2	IMG_20240512_121738819.jpg	2024-05-12
		f	42.0 mm	G2	IMG_20240714_183733107.jpg	2024-07-14
		f	43.6 mm	G2	IMG_20240811_122835945.jpg	2024-08-11
		f	50.1 mm	G2	IMG_20240907_142812502.jpg	2024-09-07
59	2019-05-20	f	19.8 mm	C1	IMG_20190613_183201813.jpg	2019-06-13
		f	30.6 mm	C1	IMG_20190727_174755470_HDR.jpg	2019-07-27
		f	31.9 mm	C1	IMG_20190821_170231732.jpg	2019-08-21
		f	43.7 mm	C1	IMG_20220604_145946522_HDR.jpg	2022-06-04
		f	42.8 mm	C1	IMG_20230508_181750834.jpg	2023-05-08
		f	45.6 mm	C1	IMG_20230806_113312129.jpg	2023-08-06
60	2016-08-22	m	46.4 mm	C1	IMG_20190613_185007134.jpg	2019-06-13
61	2019-06-08	m(-)	21.9 mm	K1	IMG_20190621_171515268.jpg	2019-06-21
		m(-)	27.4 mm	K1	IMG_20200507_144644.jpg	2020-05-07
		m(-)	36.5 mm	K1	IMG_20200630_163242.jpg	2020-06-30
		m	40.3 mm	K1	IMG_20200801_141028087.jpg	2020-08-01
		m	40.9 mm	K1	PXL_20210530_120458440.jpg	2021-05-30
		m	36.0 mm	K1	20210627_144759.jpg	2021-06-27
		m	41.2 mm	K1	PXL_20220507_112120132.jpg	2022-05-07

		m	42.8 mm	K1	IMG_20220725_133403.jpg	2022-07-25
62	2018-08-24	f	29.9 mm	I1	IMG_20190621_175446988.jpg	2019-06-21
		f	32.9 mm	I1	IMG_20190708_153701537.jpg	2019-07-08
		f	37.8 mm	J1	IMG_20190826_164424117.jpg	2019-08-26
		f	35.4 mm	I1	IMG_20190911_154040531.jpg	2019-09-11
		f	42.5 mm	I1	PXL_20220627_123845134.jpg	2022-06-27
		f	47.2 mm	I1	PXL_20230504_145518341.jpg	2023-05-04
		f	41.9 mm	I1	PXL_20230626_122505932.jpg	2023-06-26
		f	42.5 mm	I1	PXL_20230826_104517177.jpg	2023-08-26
63	2019-05-27	j	20.9 mm	G2	IMG_20190621_190613336.jpg	2019-06-21
		j	33.4 mm	G2	20200517_190858.jpg	2020-05-17
64	2016-09-16	f	45.6 mm	B1	IMG_20190625_184444984.jpg	2019-06-25
		f	52.7 mm	B1	IMG_20190722_165426.jpg	2019-07-22
		f	45.5 mm	B1	20190805_160621.jpg	2019-08-05
		f	51.9 mm	B1	IMG_20200602_182821.jpg	2020-06-02
		f	49.6 mm	B1	IMG_20200714_194325366.jpg	2020-07-14
		f	48.3 mm	B1	IMG_20210703_163800582_HDR.jpg	2021-07-03
		f	49.3 mm	B1	IMG_20210726_185331.jpg	2021-07-26
		f	48.5 mm	B1	20220603_141920.jpg	2022-06-03
		f	49.4 mm	B1	20220627_153652.jpg	2022-06-27
		f	47.4 mm	B1	PXL_20230504_132109471.jpg	2023-05-04
65	2018-08-16	f	30.7 mm	B1	IMG_20190625_184125336.jpg	2019-06-25
		f	29.7 mm	B1	IMG_20190708_164720.jpg	2019-07-08
		f	36.9 mm	B1	20190805_161336.jpg	2019-08-05
		f	41.1 mm	B1	IMG_20190818_173954.jpg	2019-08-18
		f	38.6 mm	B1	IMG_20200602_184555.jpg	2020-06-02

		f	41.6 mm	B1	IMG_20200714_194931797.jpg	2020-07-14
		f	42.7 mm	B1	IMG_20210605_182103076.jpg	2021-06-05
66	2017-08-18	f	45.4 mm	B1	IMG_20190625_184322369.jpg	2019-06-25
		f	41.3 mm	B1	IMG_20190708_163559.jpg	2019-07-08
		f	45.1 mm	B1	20190805_160852.jpg	2019-08-05
		f	46.2 mm	B1	IMG_20190818_180111.jpg	2019-08-18
		f	47.6 mm	B1	IMG_20200714_190852270.jpg	2020-07-14
		f	43.6 mm	B1	IMG_20200812_175632900.jpg	2020-08-12
		f	46.1 mm	B1	20220603_142105.jpg	2022-06-03
		f	47.7 mm	B1	IMG_20220627_152404.jpg	2022-06-27
		f	45.9 mm	B1	PXL_20230504_131940810.jpg	2023-05-04
67	2018-08-20	f	31.4 mm	B1	IMG_20190625_183831197.jpg	2019-06-25
		f	34.0 mm	B1	IMG_20190708_165023.jpg	2019-07-08
		f	37.0 mm	B1	20190805_161650.jpg	2019-08-05
		f	38.1 mm	B1	IMG_20190902_170616.jpg	2019-09-02
		f	38.1 mm	B1	IMG_20200602_184320.jpg	2020-06-02
		f	40.3 mm	B1	IMG_20200714_194202872.jpg	2020-07-14
		f	37.7 mm	B1	IMG_20210605_182601887.jpg	2021-06-05
		f	41.8 mm	B1	IMG_20220603_145439.jpg	2022-06-03
		f	48.2 mm	B1	20220627_155153.jpg	2022-06-27
		f	46.0 mm	B1	PXL_20240430_122132878.jpg	2024-04-30
		f	45.9 mm	B1	PXL_20240527_144851425.jpg	2024-05-27
68	2018-07-12	f	31.1 mm	B1	IMG_20190625_183945436.jpg	2019-06-25
		f	41.7 mm	B1	IMG_20190722_164356.jpg	2019-07-22

69	2018-09-05	f	36.0 mm	B1	IMG_20190722_161325.jpg	2019-07-22
		f	36.7 mm	B1	20190805_154144.jpg	2019-08-05
		f	36.8 mm	B1	IMG_20200602_182928.jpg	2020-06-02
		f	39.1 mm	B1	IMG_20200714_184615323.jpg	2020-07-14
		f	40.4 mm	B1	IMG_20200812_175519993.jpg	2020-08-12
		f	39.5 mm	B1	IMG_20210605_181733626.jpg	2021-06-05
		f	49.3 mm	B1	IMG_20210726_191418.jpg	2021-07-26
		f	45.8 mm	B1	20220603_143629.jpg	2022-06-03
		f	45.8 mm	B1	PXL_20230504_130921392.jpg	2023-05-04
		f	45.5 mm	B1	PXL_20230626_113120220.jpg	2023-06-26
		f	43.3 mm	B1	PXL_20230824_095805904.jpg	2023-08-24
		f	46.3 mm	B2	PXL_20240430_112312729.MP.jpg	2024-04-30
		f	45.4 mm	B1	PXL_20240527_143422908.jpg	2024-05-27
		f	48.7 mm	B1	PXL_20240820_131838846.jpg	2024-08-20
70	2018-08-26	m(-)	29.7 mm	B1	IMG_20190625_185816843.jpg	2019-06-25
		m(-)	35.2 mm	B1	20190805_154415.jpg	2019-08-05
		m(-)	36.7 mm	B1	IMG_20190818_180709_BURST001_COVER.jpg	2019-08-18
		m(-)	37.5 mm	B1	IMG_20190902_170447.jpg	2019-09-02
		m(-)	38.4 mm	B1	IMG_20200621_132251.jpg	2020-06-21
		m	41.3 mm	B1	PXL_20210509_124704103.jpg	2021-05-09
		m	45.6 mm	B1	PXL_20240527_145001284.jpg	2024-05-27
71	2017-09-15	m	41.3 mm	B1	IMG_20190625_180140199.jpg	2019-06-25
		m(-)	46.5 mm	B1	IMG_20190818_170210.jpg	2019-08-18
		m	43.4 mm	B1	IMG_20210605_174659358.jpg	2021-06-05
		m	41.4 mm	B1	PXL_20220507_130610278.jpg	2022-05-07

72	2017-07-29	m(-)	48.2 mm	B1	IMG_20190625_170312271.jpg	2019-06-25
		m(-)	45.4 mm	B1	IMG_20190818_175847.jpg	2019-08-18
		m(-)	42.8 mm	B1	IMG_20190902_164634.jpg	2019-09-02
		m	41.6 mm	B1	IMG_20200621_124514.jpg	2020-06-21
		m	49.0 mm	B1	20220603_142032.jpg	2022-06-03
73	2018-06-12	j	37.5 mm	B1	IMG_20190625_171019009.jpg	2019-06-25
74	2018-08-14	j	33.2 mm	B1	IMG_20190625_170737098.jpg	2019-06-25
		j	29.5 mm	B1	IMG_20190708_153929.jpg	2019-07-08
75	2018-07-16	f	29.2 mm	B1	IMG_20190625_171213258.jpg	2019-06-25
		f	34.8 mm	B1	IMG_20190708_153514.jpg	2019-07-08
		f	44.1 mm	B1	IMG_20190818_164016.jpg	2019-08-18
		f	43.2 mm	B1	IMG_20190902_161122.jpg	2019-09-02
		f	38.2 mm	B1	IMG_20190916_170856827.jpg	2019-09-16
		f	42.1 mm	B1	IMG_20200504_165709.jpg	2020-05-04
		f	45.0 mm	B1	IMG_20200602_180111.jpg	2020-06-02
		f	47.2 mm	B1	IMG_20200714_182819997.jpg	2020-07-14
		f	44.9 mm	B1	IMG_20200812_171908994.jpg	2020-08-12
		f	46.0 mm	B1	IMG_20210509_143743.jpg	2021-05-09
		f	48.3 mm	B1	IMG_20220627_151925.jpg	2022-06-27
76	2018-07-16	f	36.7 mm	B1	IMG_20190625_185615042.jpg	2019-06-25
		f	42.8 mm	B1	IMG_20210605_182243814.jpg	2021-06-05
		f	42.3 mm	B1	PXL_20240430_121509555.jpg	2024-04-30
		f	45.4 mm	B1	PXL_20240527_151640948.jpg	2024-05-27
77	2018-07-18	f	32.2 mm	B1	IMG_20190625_185713371.jpg	2019-06-25
		f	40.4 mm	B1	20190805_154537.jpg	2019-08-05

78	2018-08-21	m(-)	32.4 mm	B1	IMG_20190625_170600770.jpg	2019-06-25
		m(-)	36.4 mm	B1	IMG_20190902_161430.jpg	2019-09-02
		m	39.0 mm	B1	IMG_20200505_174705.jpg	2020-05-05
		m	40.8 mm	B1	IMG_20200602_175901.jpg	2020-06-02
		m	41.6 mm	B1	IMG_20200621_123054.jpg	2020-06-21
		m(-)	42.1 mm	B1	IMG_20200714_182535003.jpg	2020-07-14
		m	42.7 mm	B1	IMG_20200812_171033019.jpg	2020-08-12
		m	42.3 mm	B1	PXL_20210509_121448086.jpg	2021-05-09
		m	46.0 mm	B1	IMG_20210605_165941922.jpg	2021-06-05
		m	43.9 mm	B1	IMG_20210703_154334011_HDR.jpg	2021-07-03
		m	43.0 mm	B1	PXL_20220507_125707045.jpg	2022-05-07
79	2018-08-08	m(-)	35.8 mm	B1	IMG_20190625_183705634.jpg	2019-06-25
		m(-)	31.8 mm	B1	IMG_20190708_164822.jpg	2019-07-08
		m	38.4 mm	B1	20190805_161527.jpg	2019-08-05
		m	36.4 mm	B1	IMG_20200504_171459.jpg	2020-05-04
		m	39.5 mm	B1	IMG_20200714_191656609.jpg	2020-07-14
		m	41.4 mm	B1	PXL_20210509_125933144.jpg	2021-05-09
		m	46.6 mm	B1	IMG_20210726_190631.jpg	2021-07-26
		m(-)	46.2 mm	B1	20220627_153804.jpg	2022-06-27
80	2018-08-12	j	31.3 mm	F2	IMG_20190628_180349974.jpg	2019-06-28
81	2018-08-30	j	29.1 mm	F2	IMG_20190628_180215471.jpg	2019-06-28
		j	33.4 mm	F3	IMG_20190808_165828158.jpg	2019-08-08
82	2019-04-24	f	29.6 mm	F2	IMG_20190628_180054313.jpg	2019-06-28
		f	32.9 mm	F2	IMG_20190825_135646785.jpg	2019-08-25
		f	37.1 mm	F2	IMG_20200422_160222223.jpg	2020-04-22
		f	39.9 mm	F4	IMG_20200630_150219.jpg	2020-06-30

83	2018-09-09	j	28.2 mm	F2	IMG_20190628_180453368.jpg	2019-06-28
		j	30.1 mm	F2	IMG_20190808_164528119.jpg	2019-08-08
		j	35.9 mm	F2	IMG_20190825_135339818.jpg	2019-08-25
84	2018-07-04	m	41.0 mm	M1	IMG_20190628_172248494.jpg	2019-06-28
		m	37.7 mm	M1	IMG_20190716_174148379.jpg	2019-07-16
		m	40.2 mm	M1	IMG_20190813_180436791.jpg	2019-08-13
		m(-)	41.7 mm	M1	IMG_20190911_162325.jpg	2019-09-11
		m	43.8 mm	M1	IMG_20200428_160810507.jpg	2020-04-28
		m	43.2 mm	M1	IMG_20200509_163830547.jpg	2020-05-09
		m	42.3 mm	M1	IMG_20200522_170744869.jpg	2020-05-22
		m	43.2 mm	M1	IMG_20210627_161011.jpg	2021-06-27
		m(-)	45.0 mm	M1	20210820_144242.jpg	2021-08-20
		m	42.2 mm	M1	PXL_20220505_143936230.jpg	2022-05-05
		m	41.7 mm	M1	PXL_20220601_134114494.jpg	2022-06-01
		m	46.0 mm	M1	IMG_20220728_150318.jpg	2022-07-28
		m	44.3 mm	M1	PXL_20220823_120808106.jpg	2022-08-23
		m	48.5 mm	M1	PXL_20230505_115119811.jpg	2023-05-05
		m	42.5 mm	M1	PXL_20230826_112700874.jpg	2023-08-26
85	2018-05-08	m	42.9 mm	J1	IMG_20190708_162408157.jpg	2019-07-08
		m(-)	40.7 mm	J1	IMG_20190826_164241728.jpg	2019-08-26
86	2018-07-24	m(-)	36.6 mm	M1	IMG_20190628_171459620.jpg	2019-06-28
		m(-)	36.4 mm	M1	IMG_20190716_173523070.jpg	2019-07-16
		m(-)	35.2 mm	M1	IMG_20190813_180211603.jpg	2019-08-13
		m	37.1 mm	M1	IMG_20190911_161314761.jpg	2019-09-11

88	2018-08-18	f	33.5 mm	G1	IMG_20190628_155344723.jpg	2019-06-28
		f	43.5 mm	G1	PXL_20210617_160119214.jpg	2021-06-17
		f	47.1 mm	G1	IMG_20220718_173833548.jpg	2022-07-18
		f	48.7 mm	G2	IMG_20230526_171625717.jpg	2023-05-26
		f	47.0 mm	G2	20230721_165415.jpg	2023-07-21
		f	47.7 mm	G2	IMG_20230916_170536788.jpg	2023-09-16
		f	47.3 mm	G2	IMG_20240611_162653488.jpg	2024-06-11
		f	46.4 mm	G2	IMG_20240714_183353344_HDR.jpg	2024-07-14
		f	47.4 mm	G2	PXL_20240811_102908610.jpg	2024-08-11
		f	51.8 mm	G2	IMG_20240907_143430408_HDR.jpg	2024-09-07
89	2017-06-28	f	43.7 mm	G2	IMG_20190722_163352146.jpg	2019-07-22
		f	47.0 mm	G1	IMG_20190727_163009210.jpg	2019-07-27
90	2018-07-30	j	34.9 mm	G1	IMG_20190628_154644070.jpg	2019-06-28
		j	33.6 mm	G1	IMG_20190727_162320704.jpg	2019-07-27
91	2018-06-14	f	42.7 mm	J1	IMG_20190708_162229070_HDR.jpg	2019-07-08
		f	42.6 mm	J1	IMG_20190826_164110766.jpg	2019-08-26
		f	44.1 mm	K1	IMG_20200507_144745.jpg	2020-05-07
		f	43.6 mm	K1	IMG_20200630_163757.jpg	2020-06-30
		f	38.6 mm	K1	PXL_20220507_115019821.jpg	2022-05-07
		f	42.6 mm	K1	PXL_20220603_140710905.jpg	2022-06-03
		f	48.1 mm	K1	PXL_20240618_132831185.jpg	2024-06-18
		f	45.4 mm	K1	PXL_20240717_141130840.jpg	2024-07-17

92	2018-06-14	f	39.3 mm	M1	IMG_20190628_171558632.jpg	2019-06-28
		f	42.3 mm	M1	IMG_20190813_180055646.jpg	2019-08-13
		f	44.4 mm	M1	IMG_20190911_162319812.jpg	2019-09-11
		f	43.0 mm	M1	IMG_20200509_162634002.jpg	2020-05-09
		f	43.8 mm	M1	IMG_20200522_170556360.jpg	2020-05-22
		f	44.9 mm	M1	IMG_20200620_155904293.jpg	2020-06-20
		f	40.7 mm	M1	IMG_20200718_151551.jpg	2020-07-18
		f	43.8 mm	M1	IMG_20200814_162218257.jpg	2020-08-14
		f	44.5 mm	M1	IMG_20200909_174540770.jpg	2020-09-09
		f	49.9 mm	M1	20210820_143758.jpg	2021-08-20
		f	47.4 mm	M1	PXL_20210918_131322997.jpg	2021-09-18
93	2018-06-10	f	37.9 mm	M1	IMG_20190628_171144600.jpg	2019-06-28
94	2018-07-20	j	34.1 mm	G1	IMG_20190628_154859303.jpg	2019-06-28
95	2018-08-14	j	31.1 mm	G1	IMG_20190628_153603136.jpg	2019-06-28
96	2018-06-15	f	39.1 mm	C1	IMG_20190702_161400530.jpg	2019-07-02
		f	41.3 mm	C1	IMG_20190727_175914761.jpg	2019-07-27
		f	40.3 mm	C1	IMG_20190821_170506889.jpg	2019-08-21
		f	43.0 mm	C1	IMG_20190916_160242672.jpg	2019-09-16
		f	45.3 mm	C1	IMG_20200627_165158508.jpg	2020-06-27
		f	42.9 mm	C1	IMG_20210603_151110428.jpg	2021-06-03
		f	46.6 mm	C1	IMG_20220627_170637521.jpg	2022-06-27
		f	50.8 mm	C1	20230508_182831.jpg	2023-05-08
97	2018-05-29	m	42.0 mm	C1	IMG_20190702_161506435.jpg	2019-07-02
		m	44.9 mm	C1	P1060838.JPG	2020-05-03
		m	47.6 mm	C1	IMG_20200627_165943013.jpg	2020-06-27
		m	41.5 mm	C1	IMG_20200722_174855.jpg	2020-07-22

		m	40.3 mm	C1	IMG_20210603_152008303.jpg	2021-06-03
98	2019-09-08	f	39.6 mm	B1	IMG_20210605_170353026_BURST00_COVER.jpg	2021-06-05
		f	44.7 mm	B1		20220603_143007.jpg
99	2018-07-04	j	36.7 mm	I1	IMG_20190708_153524420.jpg	2019-07-08
100	2018-07-04	f	39.5 mm	B1	IMG_20190708_171428.jpg	2019-07-08
		f	41.1 mm	B3	20190826_151701.jpg	2019-08-26
		f	43.6 mm	B1	IMG_20200621_132214.jpg	2020-06-21
		f	43.4 mm	B1	IMG_20210703_163559607_HDR.jpg	2021-07-03
		f	49.1 mm	B1	IMG_20210726_184040.jpg	2021-07-26
		f	45.6 mm	B1	PXL_20220627_133657995.jpg	2022-06-27
		f	48.0 mm	B1	PXL_20240527_151833765.jpg	2024-05-27
		f	44.2 mm	B1	PXL_20240625_131032791.jpg	2024-06-25
101	2019-05-22	j	32.7 mm	K1	IMG_20190826_171015561.jpg	2019-08-26
102	2017-08-17	f	47.5 mm	B1	IMG_20190708_165440.jpg	2019-07-08
		f	39.6 mm	B1	IMG_20200602_184034.jpg	2020-06-02
		f	45.7 mm	B1	PXL_20240820_130357767.jpg	2024-08-20
103	2018-05-20	f	40.6 mm	B1	IMG_20190708_164505.jpg	2019-07-08
		f	46.2 mm	B1	IMG_20200602_184501.jpg	2020-06-02
		f	43.8 mm	B1	IMG_20200714_193829887.jpg	2020-07-14
104	2018-05-24	f	45.4 mm	B4	IMG_20190815_122734420.jpg	2019-08-15
		f	40.4 mm	B4	20200612_164213.jpg	2020-06-12
105	2019-04-26	j	29.0 mm	B1	IMG_20190708_154842.jpg	2019-07-08
		m	37.8 mm	B1	IMG_20190902_163921.jpg	2019-09-02
		m	45.0 mm	B1	IMG_20210509_144509.jpg	2021-05-09

		m	40.4 mm	B1	IMG_20210605_174235715.jpg	2021-06-05
107	2019-08-19	f	39.0 mm	P1	PXL_20210511_121452840.jpg	2021-05-11
		f	40.9 mm	P1	PXL_20210608_150850761.jpg	2021-06-08
108	2019-08-15	j	20.4 mm	M1	IMG_20190911_171407323.jpg	2019-09-11
110	2018-08-26	m(-)	33.4 mm	B1	IMG_20190708_165253.jpg	2019-07-09
		m(-)	36.7 mm	B1	IMG_20190722_161712.jpg	2019-07-22
		m(-)	36.0 mm	B1	20190805_161157.jpg	2019-08-05
		m	38.4 mm	B1	IMG_20190818_172700.jpg	2019-08-18
		m(-)	35.6 mm	B1	IMG_20190916_172846177.jpg	2019-09-16
		m	37.0 mm	B1	IMG_20200505_172126.jpg	2020-05-05
		m(-)	39.5 mm	B1	IMG_20200602_184405.jpg	2020-06-02
		m	41.4 mm	B1	IMG_20200714_191813521.jpg	2020-07-14
		m(-)	38.6 mm	B1	IMG_20200812_175007769.jpg	2020-08-12
		m	39.0 mm	B1	IMG_20210605_181611302.jpg	2021-06-05
		m	42.8 mm	B1	IMG_20210703_170652296_HDR.jpg	2021-07-03
		m	41.7 mm	B1	IMG_20220603_145113.jpg	2022-06-03
		m	48.0 mm	B1	20220627_154042.jpg	2022-06-27
		m	41.6 mm	B1	PXL_20240527_151927889.jpg	2024-05-27
		m	44.3 mm	B1	PXL_20240625_132124804.MP.jpg	2024-06-25
111	2017-07-15	m(-)	45.5 mm	F1	IMG_20190716_182857306.jpg	2019-07-16
		m	44.1 mm	F1	IMG_20190813_154615838.jpg	2019-08-13
112	2023-06-23	m	32.2 mm	K1	PXL_20240514_123526596.jpg	2024-05-14
113	2018-07-04	m	37.4 mm	D1	IMG_20190716_185016700.jpg	2019-07-16
114	2018-05-28	m	39.9 mm	M1	IMG_20190716_180539596.jpg	2019-07-16
		m	42.6 mm	M1	IMG_20190813_175545890.jpg	2019-08-13

		m	43.4 mm	M1	P1060922.JPG	2020-05-22
116	2017-06-14	f	45.7 mm	G2	IMG_20190722_160608424.jpg	2019-07-22
117	2018-06-21	f	44.2 mm	G2	IMG_20190722_161230316_HDR.jpg	2019-07-22
		f	41.6 mm	G2	P1070005.JPG	2020-07-12
		f	44.9 mm	G2	IMG_20200805_171248.jpg	2020-08-05
		f	43.6 mm	G2	IMG_20210712_181541643_HDR.jpg	2021-07-12
		f	46.7 mm	G2	IMG_20210809_191010860_BURST00_COVER_TOP.jpg	2021-08-09
		f	45.9 mm	G2	IMG_20210910_173720338.jpg	2021-09-10
118	2018-06-13	m	42.3 mm	G2	IMG_20190722_162026547.jpg	2019-07-22
		m	39.9 mm	G2	IMG_20200805_170242859.jpg	2020-08-05
119	2018-06-21	f	40.9 mm	G2	IMG_20190722_163007660.jpg	2019-07-22
		f	44.6 mm	G2	IMG_20190821_182428091.jpg	2019-08-21
		f	38.2 mm	G2	20190918_181817.jpg	2019-09-18
		f	43.6 mm	G2	20200614_184041.jpg	2020-06-14
		f	47.8 mm	G2	IMG_20200831_163926.jpg	2020-08-31
		f	45.9 mm	G2	IMG_20220509_132850273.jpg	2022-05-09
		f	47.0 mm	G2	IMG_20220606_170749416_HDR.jpg	2022-06-06
		f	47.8 mm	G2	IMG_20220802_161943227.jpg	2022-08-02
120	2017-08-20	f	49.0 mm	J4	IMG_20210501_171229891.jpg	2021-05-01
121	2019-05-24	f	31.8 mm	G2	IMG_20190722_163634153.jpg	2019-07-22
		f	32.6 mm	G2	IMG_20190821_181829657.jpg	2019-08-21
		f	33.2 mm	G2	20200517_190229.jpg	2020-05-17
		f	36.0 mm	G2	20200614_180923.jpg	2020-06-14
		f	37.3 mm	G2	P1060994.JPG	2020-07-12
		f	42.6 mm	G2	IMG_20200805_173519218.jpg	2020-08-05

		f	41.4 mm	G2	IMG_20200831_160341975.jpg	2020-08-31
		f	40.1 mm	G2	PXL_20210617_163537856.jpg	2021-06-17
		f	43.4 mm	G2	IMG_20210910_173819599_BURST00_COVER_TOP.jpg	2021-09-10
122	2019-05-28	m(-)	28.5 mm	G2	IMG_20190722_163921892.jpg	2019-07-22
		m	35.8 mm	G2	P1060996.JPG	2020-07-12
		m	42.9 mm	G2	PXL_20210617_163332190.jpg	2021-06-17
123	2018-05-20	f	45.4 mm	G2	IMG_20190722_163237056.jpg	2019-07-22
		f	40.0 mm	I2	20200614_172807.jpg	2020-06-14
		f	43.7 mm	G2	P1070021.JPG	2020-07-12
124	2019-06-08	m(-)	28.4 mm	P1	20190722_142433.jpg	2019-07-22
		m	35.3 mm	P2	IMG_20200722_153408731.jpg	2020-07-22
		m	36.9 mm	P1	PXL_20210608_151046335.jpg	2021-06-08
		m(-)	38.7 mm	P1	20210803_144723.jpg	2021-08-03
125	2019-06-27	j	20.0 mm	B1	IMG_20190722_152956.jpg	2019-07-22
127	2019-06-26	j	20.1 mm	B1	IMG_20190722_153257.jpg	2019-07-22
128	2021-06-04	j	28.0 mm	H1	PXL_20210727_161910864.jpg	2021-07-27
		j	33.8 mm	I1	PXL_20220627_124320169.jpg	2022-06-27
129	2017-06-02	m(-)	45.8 mm	H1	IMG_20190727_170226510.jpg	2019-07-27
		m(-)	47.3 mm	H1	IMG_20190813_164148423.jpg	2019-08-13
130	2017-04-24	f	47.4 mm	C1	IMG_20190727_173211139.jpg	2019-07-27
		f	47.1 mm	C1	IMG_20190821_160444209_HDR.jpg	2019-08-21
		f	47.1 mm	C1	IMG_20190916_155908936.jpg	2019-09-16
		f	48.3 mm	C1	P1060845.JPG	2020-05-03
		f	51.5 mm	C1	IMG_20200531_151302496.jpg	2020-05-31

131	2019-06-05	m(-)	29.2 mm	C1	IMG_20190727_173509486.jpg	2019-07-27
		m(-)	29.6 mm	C1	IMG_20190821_160632663.jpg	2019-08-21
		m(-)	39.5 mm	C1	IMG_20190916_162552991.jpg	2019-09-16
		m	34.2 mm	C1	IMG_20200627_165023855.jpg	2020-06-27
		m(-)	38.1 mm	C1	IMG_20200722_180443.jpg	2020-07-22
		m	36.3 mm	C1	IMG_20210628_185223566_HDR.jpg	2021-06-28
		m	42.7 mm	C1	IMG_20220604_145557118.jpg	2022-06-04
		m	44.9 mm	C1	IMG_20220726_173801102.jpg	2022-07-26
		m	46.2 mm	C1	20230508_181001.jpg	2023-05-08
		m	40.4 mm	C1	IMG_20240501_114954311.jpg	2024-05-01
136	2019-06-12	m(-)	28.9 mm	C1	IMG_20190727_175534783.jpg	2019-07-27
		m(-)	28.4 mm	C1	IMG_20190821_161634301_HDR.jpg	2019-08-21
		m(-)	30.9 mm	C1	IMG_20190916_160619969_HDR.jpg	2019-09-16
		m	35.0 mm	C1	IMG_20200531_143716211.jpg	2020-05-31
		m	37.7 mm	C1	IMG_20200627_170359778.jpg	2020-06-27
		m	39.7 mm	C1	IMG_20200916_135656.jpg	2020-09-16
		m	38.3 mm	C1	IMG_20210603_152346893.jpg	2021-06-03
		m	44.6 mm	C1	IMG_20220506_132151066.jpg	2022-05-06
m	44.2 mm	C1	IMG_20220726_173628630.jpg	2022-07-26		
137	2019-07-15	j	19.0 mm	H1	IMG_20190813_165227527.jpg	2019-08-13
139	2019-06-28	j	19.7 mm	B1	IMG_20190722_155536.jpg	2019-07-22
141	2018-08-29	f	36.9 mm	B1	IMG_20190722_155259.jpg	2019-07-22
		f	37.1 mm	B1	IMG_20190818_164115.jpg	2019-08-18
		f	34.6 mm	B1	IMG_20190902_161822.jpg	2019-09-02
		f	32.6 mm	B1	IMG_20190916_171342863.jpg	2019-09-16
		f	38.9 mm	B1	IMG_20200602_180507.jpg	2020-06-02

		f	39.5 mm	B1	IMG_20200714_181044391.jpg	2020-07-14
		f	43.9 mm	B1	IMG_20200812_171339318.jpg	2020-08-12
148	2019-07-18	j	23.3 mm	A1	IMG_20190826_180853113.jpg	2019-08-26
151	2018-09-13	f	33.3 mm	B1	20190805_153807.jpg	2019-08-05
		f	38.3 mm	B1	IMG_20200602_182735.jpg	2020-06-02
		f	42.8 mm	B1	IMG_20200714_195101139.jpg	2020-07-14
		f	41.8 mm	B1	IMG_20210605_182425204.jpg	2021-06-05
		f	45.0 mm	B1	IMG_20210726_190718.jpg	2021-07-26
152	2017-06-11	f	44.5 mm	P2	IMG_20190806_165338979.jpg	2019-08-06
		f	50.4 mm	P1	IMG_20200528_143325077.jpg	2020-05-28
		f	49.7 mm	P2	IMG_20200627_141333770.jpg	2020-06-27
		f	52.5 mm	P1	IMG_20200722_150810763.jpg	2020-07-22
		f	52.3 mm	P2	IMG_20200822_123438382.jpg	2020-08-22
		f	49.1 mm	P1	PXL_20210511_120255543.jpg	2021-05-11
		f	48.4 mm	P1	PXL_20210608_150557970.jpg	2021-06-08
		f	47.2 mm	P1	PXL_20210710_155918884.jpg	2021-07-10
		f	48.3 mm	P1	20210803_144347.jpg	2021-08-03
153	2018-09-05	f	36.2 mm	P2	IMG_20190806_165208278.jpg	2019-08-06
		f	35.4 mm	P1	IMG_20200722_151151156.jpg	2020-07-22
154	2019-06-12	f	31.9 mm	P2	IMG_20190806_170230115.jpg	2019-08-06
		f	35.0 mm	P2	IMG_20200627_141505907.jpg	2020-06-27
		f	35.0 mm	P2	IMG_20200722_153619703.jpg	2020-07-22
		f	37.0 mm	P2	IMG_20200822_123655137.jpg	2020-08-22
		f	39.1 mm	P1	PXL_20210608_151808930.jpg	2021-06-08
155	2019-05-30	j	28.8 mm	P2	IMG_20190806_165718189.jpg	2019-08-06

156	2019-06-29	f	27.1 mm	P2	IMG_20190806_165901310.jpg	2019-08-06
		f	37.9 mm	P1	PXL_20210511_121829944.jpg	2021-05-11
		f	35.1 mm	P1	PXL_20210608_151446914.jpg	2021-06-08
		f	41.4 mm	P1	PXL_20210710_160054072.jpg	2021-07-10
		f	46.4 mm	P1	PXL_20220701_125435627.jpg	2022-07-01
		f	41.2 mm	P1	PXL_20230508_131752218.jpg	2023-05-08
157	2019-06-09	m(-)	29.2 mm	P2	IMG_20190806_165537382.jpg	2019-08-06
		m	34.3 mm	P2	IMG_20200722_153747934.jpg	2020-07-22
158	2019-05-21	f	31.9 mm	P2	IMG_20190806_170108192.jpg	2019-08-06
		f	42.6 mm	P1	PXL_20210608_151217681.jpg	2021-06-08
		f	43.8 mm	P1	20210803_144623.jpg	2021-08-03
		f	44.8 mm	P1	PXL_20230508_130715447.jpg	2023-05-08
159	2017-07-30	f	44.6 mm	P2	IMG_20190806_164649899.jpg	2019-08-06
160	2019-05-25	j	29.6 mm	P2	IMG_20190806_164954700.jpg	2019-08-06
161	2017-08-16	f	50.1 mm	N2	IMG_20190808_181429136.jpg	2019-08-08
		f	43.0 mm	N3	IMG_20200725_180051745.jpg	2020-07-25
		f	45.3 mm	N3	IMG_20200818_144754.jpg	2020-08-18
		f	45.7 mm	N2	PXL_20210629_133400993.jpg	2021-06-29
163	2017-12-25	m	42.9 mm	N1	IMG_20190808_175149305.jpg	2019-08-08
		m	45.2 mm	N1	IMG_20200708_171411505.jpg	2020-07-08
164	2017-07-08	m(-)	44.2 mm	N1	IMG_20190808_175629508.jpg	2019-08-08
		m(-)	49.4 mm	N1	IMG_20200612_151048074.jpg	2020-06-12
169	2019-08-07	j	19.2 mm	M1	IMG_20190813_181151651.jpg	2019-08-13
		j	25.0 mm	M1	IMG_20190911_164700555.jpg	2019-09-11
		j	24.1 mm	K1	IMG_20200630_171009.jpg	2020-06-30

		j	31.6 mm	K1	IMG_20200801_135747998.jpg	2020-08-01
		m	33.2 mm	K1	PXL_20220507_112746275.jpg	2022-05-07
		m	33.9 mm	K1	PXL_20220603_134000511.jpg	2022-06-03
		m	37.3 mm	K1	PXL_20230826_103027222.jpg	2023-08-26
170	2019-08-04	j	22.6 mm	M1	IMG_20190911_163247304.jpg	2019-09-11
171	2019-08-02	m(-)	23.0 mm	M1	IMG_20190813_181405415.jpg	2019-08-13
		m(-)	22.2 mm	M1	IMG_20190911_162804397.jpg	2019-09-11
		m(-)	30.2 mm	K1	IMG_20200801_140223161.jpg	2020-08-01
		m	35.4 mm	K1	20210627_151542.jpg	2021-06-27
		m	37.9 mm	K1	20210820_155939.jpg	2021-08-20
		m	42.7 mm	K1	PXL_20220507_114045460.jpg	2022-05-07
		m	41.3 mm	K1	PXL_20220603_140842288.jpg	2022-06-03
		m	37.6 mm	K1	PXL_20220702_122521338.jpg	2022-07-02
		m	42.5 mm	K1	PXL_20230505_131734512.jpg	2023-05-05
		m	45.0 mm	K1	PXL_20240514_115629000.jpg	2024-05-14
		m	40.4 mm	K1	PXL_20240717_133753629.jpg	2024-07-17
173	2019-07-18	j	20.3 mm	M1	IMG_20190813_181614593.jpg	2019-08-13
174	2019-07-28	j	23.5 mm	M1	IMG_20190911_163535912.jpg	2019-09-11
177	2019-07-20	j	19.6 mm	M1	IMG_20190813_182016686.jpg	2019-08-13
185	2019-08-05	j	24.3 mm	M1	IMG_20190911_164440595.jpg	2019-09-11
		j	23.1 mm	M1	IMG_20191001_142018493.jpg	2019-10-01
186	2019-08-13	j	20.0 mm	M1	IMG_20190911_164628903.jpg	2019-09-11
		j	20.8 mm	M1	IMG_20200522_164108000.jpg	2020-05-22
194	2019-08-08	j	21.0 mm	M1	IMG_20190911_164419219.jpg	2019-09-11
197	2019-08-06	j	21.6 mm	M1	IMG_20190911_163519656.jpg	2019-09-11

200	2019-08-06	j	20.3 mm	M1	IMG_20190911_170259390.jpg	2019-09-11
202	2019-08-06	j	21.1 mm	M1	IMG_20190911_170439874.jpg	2019-09-11
203	2019-08-06	j	21.5 mm	M1	IMG_20190911_165629072.jpg	2019-09-11
205	2019-08-07	j	23.0 mm	M1	IMG_20190911_165524671.jpg	2019-09-11
		j	22.0 mm	M1	IMG_20200509_165936205.jpg	2020-05-09
212	2019-05-29	j	30.3 mm	D1	IMG_20190815_132004596_HDR.jpg	2019-08-15
213	2019-07-01	f	29.0 mm	B2	IMG_20190815_110504196_HDR.jpg	2019-08-15
		f	34.2 mm	B1	IMG_20210605_181008233_HDR.jpg	2021-06-05
		f	38.9 mm	B1	IMG_20210703_162134023_HDR.jpg	2021-07-03
		f	43.2 mm	B1	IMG_20210726_184748.jpg	2021-07-26
		f	40.5 mm	B2	IMG_20220506_140221466.jpg	2022-05-06
214	2018-06-13	f	42.1 mm	B4	IMG_20190815_122853125_HDR.jpg	2019-08-15
		f	46.1 mm	C1	IMG_20220604_151454438.jpg	2022-06-04
215	2017-12-25	f	43.3 mm	B4	IMG_20190815_123002774.jpg	2019-08-15
		f	45.3 mm	B1	IMG_20200714_183100368.jpg	2020-07-14
216	2019-07-18	m(-)	24.7 mm	B1	IMG_20190818_164246.jpg	2019-08-18
		m(-)	26.2 mm	B1	IMG_20190902_162328.jpg	2019-09-02
		m(-)	28.6 mm	B1	IMG_20190916_170348840.jpg	2019-09-16
		m(-)	28.6 mm	B1	IMG_20200602_180926.jpg	2020-06-02
		m(-)	30.6 mm	B1	IMG_20200621_123850.jpg	2020-06-21
		m(-)	35.3 mm	B1	IMG_20200714_183816302.jpg	2020-07-14
		m(-)	37.7 mm	B1	IMG_20200812_172752162.jpg	2020-08-12
		m	40.0 mm	B1	IMG_20210509_143254.jpg	2021-05-09
		m	39.4 mm	B1	IMG_20210509_143337.jpg	2021-05-09
		m	41.0 mm	B1	IMG_20210605_173837187.jpg	2021-06-05

		m	39.5 mm	B1	PXL_20220507_130423531.jpg	2022-05-07
218	2018-06-20	m	45.6 mm	B1	IMG_20190818_170332.jpg	2019-08-18
		m	42.1 mm	B1	IMG_20200621_130545.jpg	2020-06-21
		m	41.1 mm	B1	IMG_20210605_172336812.jpg	2021-06-05
		m	47.5 mm	B1	IMG_20220507_151725.jpg	2022-05-07
219	2019-06-22	f	31.4 mm	C1	IMG_20190821_161338754.jpg	2019-08-21
		f	31.9 mm	C1	IMG_20200627_170250627.jpg	2020-06-27
		f	38.2 mm	C1	IMG_20200823_124946575.jpg	2020-08-23
		f	41.1 mm	C1	IMG_20200916_132247.jpg	2020-09-16
222	2018-06-04	m	45.2 mm	E1	IMG_20200522_144319213.jpg	2020-05-22
		m	45.8 mm	E1	20200614_162649.jpg	2020-06-14
		m	45.4 mm	E1	IMG_20210523_103035374.jpg	2021-05-23
		m	47.6 mm	E1	IMG_20210809_175730581.jpg	2021-08-09
223	2019-05-17	f	34.4 mm	G2	IMG_20190821_182009678.jpg	2019-08-21
		f	37.7 mm	G2	20190918_174551.jpg	2019-09-18
		f	35.2 mm	G2	20200517_192554.jpg	2020-05-17
		f	43.6 mm	G2	IMG_20220802_162216096.jpg	2022-08-02
		f	46.9 mm	G2	IMG_20220901_144125015.jpg	2022-09-01
		f	48.9 mm	G2	IMG_20230916_165919737_HDR.jpg	2023-09-16
		f	46.1 mm	G2	IMG_20240512_124701186.jpg	2024-05-12
224	2017-05-03	m	47.8 mm	G2	IMG_20190821_182238451.jpg	2019-08-21

225	2018-08-04	m	41.8 mm	G2	IMG_20190821_182618020.jpg	2019-08-21
		m	44.3 mm	G2	20200614_181248.jpg	2020-06-14
		m	45.4 mm	G2	IMG_20200805_171115.jpg	2020-08-05
		m	43.5 mm	G2	IMG_20210712_182155278_HDR.jpg	2021-07-12
		m	44.0 mm	G2	IMG_20210910_174354496.jpg	2021-09-10
		m	45.5 mm	G2	IMG_20220509_132503441.jpg	2022-05-09
		m	50.5 mm	G2	IMG_20220606_170333428.jpg	2022-06-06
		m	48.6 mm	G2	IMG_20220802_161849396.jpg	2022-08-02
		m	43.7 mm	G2	IMG_20230526_174222258.jpg	2023-05-26
		m	47.3 mm	G2	IMG_20230916_171138734_BURSTO00_COVER_TOP.jpg	2023-09-16
		m	46.4 mm	G2	IMG_20240512_124538199.jpg	2024-05-12
226	2018-08-04	f	40.3 mm	A2	IMG_20190817_190900.jpg	2019-08-17
		f	39.1 mm	A2	IMG_20190902_173412.jpg	2019-09-02
		f	37.7 mm	A2	IMG_20200806_174732994.jpg	2020-08-06
227	2019-05-12	j	33.8 mm	F4	IMG_20190825_143637031.jpg	2019-08-25
228	2018-09-01	f	35.9 mm	F4	IMG_20190825_143807699.jpg	2019-08-25
		f	36.7 mm	F2	IMG_20200422_160813350.jpg	2020-04-22
		f	37.3 mm	F4	IMG_20200507_124442.jpg	2020-05-07
		f	40.2 mm	F4	IMG_20200602_094044.jpg	2020-06-02
		f	43.4 mm	F4	IMG_20200630_150322.jpg	2020-06-30
230	2019-07-17	j	23.3 mm	F4	IMG_20190825_144530658_HDR.jpg	2019-08-25
231	2019-07-23	j	21.9 mm	F4	IMG_20190825_144653352.jpg	2019-08-25
233	2019-07-29	j	20.4 mm	F4	IMG_20190825_144901246_HDR.jpg	2019-08-25
234	2019-07-30	j	20.3 mm	F4	IMG_20190825_145003607_HDR.jpg	2019-08-25

236	2018-09-04	f	36.0 mm	F2	IMG_20190825_135113361.jpg	2019-08-25
		f	36.4 mm	F2	IMG_20200422_155611885.jpg	2020-04-22
		f	38.7 mm	F2	IMG_20200509_174150358_HDR.jpg	2020-05-09
237	2018-08-20	j	36.8 mm	F4	IMG_20190825_143407545.jpg	2019-08-25
238	2018-08-25	j	36.4 mm	F4	IMG_20190825_144039535.jpg	2019-08-25
239	2016-08-07	f	49.7 mm	F4	IMG_20190825_143221396.jpg	2019-08-25
		f	48.1 mm	F4	IMG_20200507_125508.jpg	2020-05-07
240	2019-06-13	j	29.7 mm	D2	IMG_20190826_160104813.jpg	2019-08-26
241	2019-07-05	j	30.7 mm	K1	IMG_20190826_170641412.jpg	2019-08-26
		j	36.3 mm	K1	IMG_20200630_155355.jpg	2020-06-30
		j	32.8 mm	K1	IMG_20200801_130847065.jpg	2020-08-01
		f	42.7 mm	K1	PXL_20220507_114316147.jpg	2022-05-07
		f	41.8 mm	K1	IMG_20220603_153013.jpg	2022-06-03
		f	45.7 mm	K1	IMG_20220725_130158.jpg	2022-07-25
		f	44.3 mm	K1	PXL_20230626_133817064.MP.jpg	2023-06-26
f	44.5 mm	K1	PXL_20240514_115113455.jpg	2024-05-14		
244	2019-07-24	j	21.9 mm	A1	IMG_20190826_175905720.jpg	2019-08-26
245	2019-08-02	j	19.7 mm	A1	IMG_20190826_180047611.jpg	2019-08-26
246	2019-07-31	j	20.3 mm	A1	IMG_20190826_180248204.jpg	2019-08-26
247	2020-05-21	m	38.8 mm	B1	IMG_20210605_170620571.jpg	2021-06-05
		m	38.2 mm	B1	IMG_20210703_160947213_HDR.jpg	2021-07-03
248	2019-07-20	j	22.8 mm	A1	IMG_20190826_180645386.jpg	2019-08-26
249	2019-07-29	j	20.7 mm	A1	IMG_20190826_180754654.jpg	2019-08-26
250	2019-08-07	f	20.7 mm	A1	IMG_20190826_180950387.jpg	2019-08-26

		f	31.4 mm	A1	IMG_20200828_153521575_HDR.jpg	2020-08-28
		f	37.5 mm	A1	IMG_20240501_101944856.jpg	2024-05-01
251	2019-06-07	j	30.6 mm	B3	20190826_151850.jpg	2019-08-26
252	2019-06-18	j	29.0 mm	B3	20190826_152017.jpg	2019-08-26
253	2019-07-06	j	27.0 mm	C2	20190902_182717.jpg	2019-09-02
254	2019-06-15	j	30.4 mm	C2	20190902_183345.jpg	2019-09-02
256	2019-07-19	j	25.4 mm	B1	IMG_20190902_162732.jpg	2019-09-02
		j	26.3 mm	B1	IMG_20190916_170545033.jpg	2019-09-16
257	2021-07-26	j	24.6 mm	N3	PXL_20210909_142919728.jpg	2021-09-09
258	2019-07-15	j	26.7 mm	B1	IMG_20190902_161957.jpg	2019-09-02
		m	47.4 mm	B1	PXL_20230504_132233447.jpg	2023-05-04
		m	46.4 mm	B1	PXL_20230626_113503924.jpg	2023-06-26
		m	46.6 mm	B1	PXL_20240527_134752097.jpg	2024-05-27
		m	45.5 mm	B1	PXL_20240625_130453944.jpg	2024-06-25
259	2018-07-22	m	42.0 mm	B1	IMG_20190902_162209.jpg	2019-09-02
		m	44.1 mm	B1	IMG_20200503_165927.jpg	2020-05-03
		m	45.0 mm	B1	IMG_20200602_180708.jpg	2020-06-02
		m	41.8 mm	B1	IMG_20200714_193542082.jpg	2020-07-14
		m	42.9 mm	B1	PXL_20210509_121912479.jpg	2021-05-09
		m	42.9 mm	B1	IMG_20210605_165418251.jpg	2021-06-05
		m(-)	45.7 mm	B1	IMG_20210726_190440.jpg	2021-07-26
		m	45.1 mm	B1	PXL_20220507_130921942.jpg	2022-05-07
		m	46.9 mm	B1	20220603_141043.jpg	2022-06-03
260	2018-05-31	f	42.7 mm	I2	IMG_20190903_184334353.jpg	2019-09-03

261	2018-07-14	m	46.1 mm	J2	IMG_20190903_165610968.jpg	2019-09-03
		m	42.5 mm	J4	IMG_20210501_171629710.jpg	2021-05-01
		m	42.9 mm	J4	PXL_20210814_142143480.jpg	2021-08-14
		m	43.3 mm	J4	IMG_20220620_154754243.jpg	2022-06-20
		m	49.1 mm	J4	IMG_20220718_160939126.jpg	2022-07-18
262	2019-07-10	j	26.6 mm	J2	IMG_20190903_170222051.jpg	2019-09-03
263	2019-08-05	m(-)	24.6 mm	J2	IMG_20190903_170408334.jpg	2019-09-03
		m(-)	30.2 mm	J4	20200628_124946.jpg	2020-06-28
		m(-)	31.8 mm	J4	IMG_20200818_125634.jpg	2020-08-18
		m	41.3 mm	J4	IMG_20220526_135045497.jpg	2022-05-26
264	2019-07-16	j	25.5 mm	J3	IMG_20190903_173655366.jpg	2019-09-03
265	2019-08-08	m(-)	27.8 mm	J3	IMG_20190903_173840463.jpg	2019-09-03
		m(-)	28.0 mm	J4	20200628_132426.jpg	2020-06-28
		m(-)	30.8 mm	J4	IMG_20200720_163153.jpg	2020-07-20
		m(-)	36.2 mm	J4	IMG_20200818_124828.jpg	2020-08-18
		m(-)	31.3 mm	J4	IMG_20200919_161856.jpg	2020-09-19
		m	42.5 mm	J4	PXL_20210814_142420062.jpg	2021-08-14
		m	42.5 mm	J4	IMG_20220526_134841350.jpg	2022-05-26
266	2019-08-08	f	25.4 mm	J3	IMG_20190903_174042208.jpg	2019-09-03
		f	25.6 mm	J4	20200529_181421.jpg	2020-05-29
		f	34.2 mm	J4	IMG_20200818_131601.jpg	2020-08-18
		f	36.4 mm	J4	IMG_20210620_115453339_HDR.jpg	2021-06-20
		f	37.3 mm	J4	IMG_20210814_161841467_BURST01.jpg	2021-08-14
		f	38.2 mm	J4	IMG_20220430_154130601.jpg	2022-04-30

267	2019-09-01	j	19.9 mm	M1	IMG_20190911_162606836.jpg	2019-09-11
		j	24.7 mm	M2	IMG_20200627_150302548.jpg	2020-06-27
		j	30.0 mm	M2	IMG_20200722_161841134.jpg	2020-07-22
		j	30.1 mm	M2	IMG_20200822_131421647.jpg	2020-08-22
268	2019-08-20	j	19.2 mm	M1	IMG_20190911_163405257.jpg	2019-09-11
269	2019-08-13	j	20.9 mm	M1	IMG_20190911_163434958.jpg	2019-09-11
270	2019-08-01	j	23.7 mm	M1	IMG_20190911_163645146.jpg	2019-09-11
271	2019-07-28	j	24.7 mm	M1	IMG_20190911_162958267.jpg	2019-09-11
272	2019-08-18	j	19.8 mm	M1	IMG_20190911_163117392.jpg	2019-09-11
273	2019-08-07	j	22.3 mm	M1	IMG_20190911_163231503.jpg	2019-09-11
274	2019-08-21	j	20.2 mm	M1	IMG_20190911_162654210.jpg	2019-09-11
		j	20.3 mm	M1	IMG_20200509_165559012.jpg	2020-05-09
276	2019-08-09	j	22.0 mm	M1	IMG_20190911_163839734.jpg	2019-09-11
277	2019-08-01	j	23.7 mm	M1	IMG_20190911_163922745.jpg	2019-09-11
278	2019-08-18	j	19.4 mm	M1	IMG_20190911_163937595.jpg	2019-09-11
		j	23.0 mm	M1	IMG_20191001_133630310.jpg	2019-10-01
279	2019-08-16	j	20.1 mm	M1	IMG_20190911_164014524.jpg	2019-09-11
280	2019-08-10	j	21.7 mm	M1	IMG_20190911_164102001.jpg	2019-09-11
281	2019-08-05	j	23.0 mm	M1	IMG_20190911_164154441.jpg	2019-09-11
282	2019-08-18	j	19.8 mm	M1	IMG_20190911_164232528.jpg	2019-09-11
283	2019-07-22	j	25.8 mm	H1	IMG_20190911_151623161.jpg	2019-09-11
285	2019-08-22	j	22.9 mm	H1	IMG_20190911_151331701.jpg	2019-09-11
		j	23.2 mm	H1	IMG_20200531_134818442.jpg	2020-05-31

		j	29.2 mm	H1	IMG_20200725_162833043.jpg	2020-07-25
		j	34.4 mm	H1	IMG_20200915_165947868.jpg	2020-09-15
286	2019-08-10	j	21.7 mm	M1	IMG_20190911_162842655.jpg	2019-09-11
287	2019-08-09	j	21.9 mm	M1	IMG_20190911_164315397.jpg	2019-09-11
288	2019-06-30	j	29.5 mm	M1	IMG_20190911_164827676.jpg	2019-09-11
289	2019-08-19	j	19.3 mm	H1	IMG_20190911_152751248.jpg	2019-09-11
290	2019-08-09	j	22.0 mm	M1	IMG_20190911_164341156.jpg	2019-09-11
292	2019-08-06	j	22.6 mm	M1	IMG_20190911_164533607.jpg	2019-09-11
293	2019-08-18	j	19.5 mm	M1	IMG_20190911_164546558.jpg	2019-09-11
294	2019-08-10	j	21.8 mm	M1	IMG_20190911_164746292.jpg	2019-09-11
299	2019-08-29	j	21.4 mm	M1	IMG_20190911_165413866.jpg	2019-09-11
		j	20.2 mm	M1	IMG_20200509_170049761.jpg	2020-05-09
		j	22.7 mm	M1	IMG_20200522_165545280.jpg	2020-05-22
		j	28.8 mm	M1	IMG_20200620_154236696.jpg	2020-06-20
		j	28.9 mm	M1	IMG_20200718_153352.jpg	2020-07-18
		j	30.9 mm	M1	IMG_20200814_162503174.jpg	2020-08-14
		j	35.2 mm	M1	IMG_20200909_173624438.jpg	2020-09-09
		m	38.4 mm	M1	PXL_20210918_131210785.jpg	2021-09-18
		m	33.9 mm	M1	IMG_20220728_143939.jpg	2022-07-28
		m	39.1 mm	M1	PXL_20230603_124752767.jpg	2023-06-03
300	2019-08-10	m	41.5 mm	M1	PXL_20230626_125735089.jpg	2023-06-26
		m(-)	40.2 mm	M1	IMG_20230727_144049.jpg	2023-07-27
		m	40.0 mm	M1	PXL_20240717_130351559.jpg	2024-07-17
300	2019-08-10	j	21.6 mm	M1	IMG_20190911_165455173.jpg	2019-09-11

304	2019-08-16	j	20.2 mm	M1	IMG_20190911_165615389.jpg	2019-09-11
307	2019-08-13	j	21.0 mm	M1	IMG_20190911_165805758.jpg	2019-09-11
311	2019-08-14	j	21.8 mm	M1	IMG_20190911_170040154.jpg	2019-09-11
		j	22.0 mm	M1	IMG_20191001_133755058.jpg	2019-10-01
312	2019-09-11	j	19.5 mm	M1	IMG_20190911_172425169.jpg	2019-09-11
		j	26.8 mm	M1	IMG_20200620_154331563.jpg	2020-06-20
		j	25.2 mm	M1	IMG_20200718_153941.jpg	2020-07-18
		j	28.9 mm	M1	IMG_20200814_164751511.jpg	2020-08-14
		j	31.3 mm	M1	IMG_20200909_165103240.jpg	2020-09-09
		j	31.2 mm	M1	IMG_20210627_155013.jpg	2021-06-27
		j	35.9 mm	M1	PXL_20220505_143806111.jpg	2022-05-05
		f	40.9 mm	M1	IMG_20220728_150442.jpg	2022-07-28
		f	41.3 mm	M1	PXL_20230505_120728801.jpg	2023-05-05
313	2019-08-24	j	21.1 mm	M1	IMG_20200428_155420236.jpg	2020-04-28
		j	21.9 mm	M1	P1060897.JPG	2020-05-22
315	2019-08-15	j	20.5 mm	M1	IMG_20190911_170055981.jpg	2019-09-11
316	2019-08-19	j	19.4 mm	M1	IMG_20190911_170109176.jpg	2019-09-11
		j	22.0 mm	M1	IMG_20200509_165110247.jpg	2020-05-09
317	2019-08-25	j	19.3 mm	M1	IMG_20200428_160211170.jpg	2020-04-28
		j	22.6 mm	M1	P1060900.JPG	2020-05-22
318	2019-08-21	j	19.9 mm	M1	IMG_20190911_170127938.jpg	2019-09-11
		j	20.6 mm	M1	IMG_20191001_134414438.jpg	2019-10-01
		j	23.4 mm	M1	IMG_20200522_164917948.jpg	2020-05-22
319	2019-08-17	j	19.9 mm	M1	IMG_20190911_170141384.jpg	2019-09-11

320	2019-08-10	j	21.2 mm	M1	IMG_20190911_170651685.jpg	2019-09-11
		j	25.0 mm	M1	IMG_20200509_164535723.jpg	2020-05-09
321	2019-08-19	j	20.1 mm	M1	IMG_20190911_170725557.jpg	2019-09-11
		j	21.4 mm	M1	IMG_20191001_134059678.jpg	2019-10-01
329	2019-08-14	j	20.6 mm	M1	IMG_20190911_171059831.jpg	2019-09-11
331	2019-08-17	j	19.9 mm	M1	IMG_20190911_171123566.jpg	2019-09-11
332	2019-08-24	j	19.1 mm	M1	IMG_20190911_170209367.jpg	2019-09-11
		j	20.5 mm	M1	IMG_20191001_133055588.jpg	2019-10-01
		j	19.8 mm	M1	IMG_20200428_155814985.jpg	2020-04-28
		j	23.8 mm	M1	P1060902.JPG	2020-05-22
		j	28.4 mm	M1	IMG_20200620_155715665.jpg	2020-06-20
333	2019-08-15	j	19.5 mm	M1	IMG_20190911_170312491.jpg	2019-09-11
		j	24.0 mm	M1	IMG_20200509_170418367.jpg	2020-05-09
337	2019-08-20	j	22.8 mm	M1	IMG_20191001_141517156.jpg	2019-10-01
338	2019-08-30	j	19.0 mm	M1	IMG_20191001_141857075.jpg	2019-10-01
		j	21.4 mm	M1	IMG_20200428_154353769.jpg	2020-04-28
		j	25.6 mm	M1	P1060893.JPG	2020-05-22
		j	27.9 mm	M1	IMG_20200620_155641309.jpg	2020-06-20
		j	28.2 mm	M1	IMG_20200718_152310.jpg	2020-07-18
		j	29.3 mm	M1	IMG_20200814_165115274.jpg	2020-08-14
		j	30.8 mm	M1	IMG_20200909_165455485.jpg	2020-09-09
		j	31.2 mm	M1	20210627_155437.jpg	2021-06-27
343	2019-08-19	j	22.9 mm	M1	IMG_20200428_155535754.jpg	2020-04-28
		j	25.1 mm	M1	P1060906.JPG	2020-05-22
		j	29.9 mm	M1	IMG_20200620_155438923.jpg	2020-06-20

350	2019-08-15	j	20.6 mm	M1	IMG_20190911_170846009.jpg	2019-09-11
351	2019-08-14	j	20.8 mm	M1	IMG_20190911_170905096.jpg	2019-09-11
354	2019-08-31	j	22.5 mm	M1	IMG_20200620_155830675.jpg	2020-06-20
355	2019-08-20	j	19.3 mm	M1	IMG_20190911_171012687.jpg	2019-09-11
357	2019-07-30	j	24.1 mm	M1	IMG_20190911_172154139.jpg	2019-09-11
359	2019-08-05	j	24.1 mm	C1	IMG_20190916_154649169_HDR.jpg	2019-09-16
360	2019-07-08	f	31.1 mm	C1	IMG_20190916_160417672.jpg	2019-09-16
		f	35.3 mm	C1	IMG_20200722_175049.jpg	2020-07-22
		f	42.4 mm	C1	IMG_20220604_145039916.jpg	2022-06-04
361	2019-06-30	m(-)	34.5 mm	C1	IMG_20190916_160819500.jpg	2019-09-16
		m	38.4 mm	C1	IMG_20220506_133558885.jpg	2022-05-06
		m	44.8 mm	C1	IMG_20220604_151454438 (m).jpg	2022-06-04
		m	46.0 mm	C1	20230508_175038.jpg	2023-05-08
		m	43.8 mm	C1	IMG_20240501_114221805.jpg	2024-05-01
		m	47.6 mm	C1	IMG_20240530_194312268.jpg	2024-05-30
		m	42.8 mm	C1	IMG_20240624_135829586.jpg	2024-06-24
362	2019-08-20	j	20.5 mm	C1	IMG_20190916_161919994_HDR.jpg	2019-09-16
363	2019-07-31	f	25.8 mm	B1	IMG_20190916_170116554.jpg	2019-09-16
		f	34.6 mm	B1	IMG_20200621_123213.jpg	2020-06-21
		f	32.5 mm	B1	IMG_20200714_183448194.jpg	2020-07-14
		f	35.3 mm	B1	IMG_20200812_171729628.jpg	2020-08-12
		f	39.0 mm	B1	IMG_20200913_160648.jpg	2020-09-13
		f	53.7 mm	B1	PXL_20240527_144719690.jpg	2024-05-27

364	2019-08-26	m(-)	26.2 mm	B1	IMG_20190916_170221055.jpg	2019-09-16
		m(-)	27.6 mm	B2	IMG_20200806_163820642.jpg	2020-08-06
		m(-)	30.6 mm	B2	IMG_20210508_175019958.jpg	2021-05-08
		m	35.1 mm	B1	IMG_20210703_155024249_HDR.jpg	2021-07-03
		m(-)	42.4 mm	B1	IMG_20210726_191028.jpg	2021-07-26
		m	40.3 mm	B1	20220603_142231.jpg	2022-06-03
		m	43.0 mm	B1	20220627_151529.jpg	2022-06-27
365	2019-08-13	f	27.6 mm	C1	IMG_20190916_161034591_HDR.jpg	2019-09-16
		f	22.3 mm	C1	IMG_20200418_154042319_HDR.jpg	2020-04-18
		f	26.5 mm	C1	IMG_20200531_144008210.jpg	2020-05-31
		f	32.9 mm	C1	IMG_20210603_150828696.jpg	2021-06-03
		f	39.0 mm	C1	IMG_20220506_132022744.jpg	2022-05-06
		f	42.2 mm	C1	IMG_20220604_144349315.jpg	2022-06-04
		f	47.6 mm	C1	IMG_20230831_135159954.jpg	2023-08-31
366	2019-08-19	j	27.1 mm	B1	IMG_20190916_170704430_HDR.jpg	2019-09-16
		j	23.6 mm	B1	IMG_20200602_181104.jpg	2020-06-02
		j	28.0 mm	B1	IMG_20200621_123321.jpg	2020-06-21
		j	32.0 mm	B1	IMG_20200714_184103829.jpg	2020-07-14
		j	31.1 mm	B1	IMG_20200812_172957387.jpg	2020-08-12
		f	46.1 mm	B1	20220627_150850.jpg	2022-06-27
		f	48.3 mm	B1	IMG_20230504_154334.jpg	2023-05-04
		f	41.1 mm	B1	PXL_20240527_150008366.jpg	2024-05-27
		f	44.0 mm	B1	PXL_20240625_133325044.jpg	2024-06-25
		f	42.8 mm	B1	PXL_20240723_144423255.jpg	2024-07-23
368	2019-08-20	j	19.1 mm	M1	IMG_20190911_171841897.jpg	2019-09-11

370	2019-08-21	j	22.6 mm	M1	IMG_20200509_164839821.jpg	2020-05-09
		j	25.5 mm	M1	IMG_20200522_164735084.jpg	2020-05-22
		j	30.0 mm	M1	IMG_20200620_154157941.jpg	2020-06-20
		j	35.9 mm	M1	IMG_20200909_165920782.jpg	2020-09-09
		j	32.4 mm	M1	IMG_20210530_154543.jpg	2021-05-30
371	2019-09-01	m(-)	20.1 mm	M1	IMG_20191001_134913038.jpg	2019-10-01
		m(-)	24.4 mm	M1	P1060892.JPG	2020-05-22
		m(-)	31.2 mm	M1	IMG_20200718_152947.jpg	2020-07-18
		m(-)	31.6 mm	M1	IMG_20200814_163309150.jpg	2020-08-14
		m(-)	32.8 mm	M1	IMG_20200909_172629434.jpg	2020-09-09
		m	31.8 mm	M1	PXL_20210428_144822494.jpg	2021-04-28
		m	34.8 mm	M1	PXL_20210530_134904099.jpg	2021-05-30
		m	43.5 mm	M1	20210820_143652.jpg	2021-08-20
		m	38.4 mm	M1	PXL_20210918_130613844.jpg	2021-09-18
		m(-)	42.0 mm	M1	20220627_141342.jpg	2022-06-27
		m	42.7 mm	M1	PXL_20230505_115232132.jpg	2023-05-05
		m	43.5 mm	M1	PXL_20230626_130039763.jpg	2023-06-26
375	2019-08-15	j	20.6 mm	M1	IMG_20190911_171355522.jpg	2019-09-11
377	2019-08-10	j	20.6 mm	M1	IMG_20190911_171502530.jpg	2019-09-11
		j	25.3 mm	M1	IMG_20200509_170154967.jpg	2020-05-09
383	2019-08-18	j	19.7 mm	M1	IMG_20190911_171725255.jpg	2019-09-11
385	2019-08-25	j	19.6 mm	M1	IMG_20191001_134722379.jpg	2019-10-01
386	2019-08-14	j	20.8 mm	M1	IMG_20190911_171331605.jpg	2019-09-11

387	2019-08-22	f	19.6 mm	M1	IMG_20190911_171732096.jpg	2019-09-11
		f	19.6 mm	M1	IMG_20191001_134232257.jpg	2019-10-01
		f	22.2 mm	M1	IMG_20200418_143855997.jpg	2020-04-18
		f	23.9 mm	M1	IMG_20200428_154459878.jpg	2020-04-28
		f	27.3 mm	M1	IMG_20200522_172409770.jpg	2020-05-22
		f	31.3 mm	M1	IMG_20200620_155338093.jpg	2020-06-20
		f	32.2 mm	M1	IMG_20200718_151903.jpg	2020-07-18
		f	31.9 mm	M1	IMG_20200814_162424110.jpg	2020-08-14
		f	36.9 mm	M1	IMG_20200909_173833736.jpg	2020-09-09
		f	33.0 mm	M1	PXL_20210428_145748438.jpg	2021-04-28
		f	33.9 mm	M1	PXL_20210530_134626164.jpg	2021-05-30
		f	40.3 mm	M1	20210820_143425.jpg	2021-08-20
		f	39.2 mm	M1	IMG_20220728_143821.jpg	2022-07-28
		f	47.6 mm	M1	PXL_20230505_120810210.jpg	2023-05-05
388	2019-08-13	j	20.9 mm	M1	IMG_20190911_171801039.jpg	2019-09-11
389	2019-08-25	j	20.2 mm	M1	IMG_20191018_150230821.jpg	2019-10-18
391	2019-08-19	j	19.5 mm	M1	IMG_20190911_171155110.jpg	2019-09-11
393	2019-08-20	j	19.0 mm	M1	IMG_20190911_171229536.jpg	2019-09-11
395	2019-08-18	j	19.5 mm	M1	IMG_20190911_171301361.jpg	2019-09-11
396	2019-09-06	f	20.5 mm	M1	IMG_20190911_171308127.jpg	2019-09-11
		f	22.2 mm	M1	P1060909.JPG	2020-05-22
		f	26.0 mm	M1	IMG_20200620_154013265.jpg	2020-06-20
		f	31.0 mm	M1	IMG_20200814_164906822.jpg	2020-08-14
		f	31.9 mm	M1	IMG_20200909_165158866.jpg	2020-09-09
		f	31.7 mm	M1	IMG_20210530_154340.jpg	2021-05-30

		f	32.3 mm	M1	IMG_20210627_154710.jpg	2021-06-27
		f	38.1 mm	M1	IMG_20210724_140743.jpg	2021-07-24
		f	35.6 mm	M1	20210820_144015.jpg	2021-08-20
		f	41.5 mm	M1	PXL_20220922_132937732.jpg	2022-09-22
		f	39.7 mm	M1	PXL_20230505_120557586.jpg	2023-05-05
		f	38.7 mm	M1	PXL_20230626_130956082.jpg	2023-06-26
400	2019-08-11	j	23.1 mm	G2	20190918_180639.jpg	2019-09-18
401	2019-08-18	j	21.5 mm	G2	20190918_181530.jpg	2019-09-18
402	2019-08-26	j	19.5 mm	G2	20190918_181659.jpg	2019-09-18
403	2019-06-24	f	33.0 mm	G2	20190918_182114.jpg	2019-09-18
		f	38.4 mm	G2	20200614_181924.jpg	2020-06-14
		f	40.1 mm	G2	P1070026.JPG	2020-07-12
		f	39.2 mm	G2	IMG_20200805_170525.jpg	2020-08-05
		f	44.0 mm	G2	IMG_20220708_174048163.jpg	2022-07-08
		f	43.5 mm	G2	IMG_20220802_162302941.jpg	2022-08-02
		f	43.5 mm	G2	20230526_173347.jpg	2023-05-26
		f	43.0 mm	G2	IMG_20230623_171349991.jpg	2023-06-23
		f	46.5 mm	G2	IMG_20230916_171655424_HDR.jpg	2023-09-16
		f	43.9 mm	G2	IMG_20240512_122738199.jpg	2024-05-12
f	46.1 mm	G2	IMG_20240907_151337295.jpg	2024-09-07		
405	2019-08-10	j	24.2 mm	A1	20190923_110547.jpg	2019-09-23
406	2019-08-05	j	25.2 mm	A1	20190923_110419.jpg	2019-09-23
409	2019-08-13	j	23.6 mm	M1	IMG_20191001_134606628.jpg	2019-10-01
410	2019-08-15	j	20.1 mm	M1	IMG_20191001_141327303.jpg	2019-10-01
		j	24.4 mm	M1	IMG_20200509_164713551.jpg	2020-05-09

		j	26.9 mm	M1	IMG_20200522_164409397.jpg	2020-05-22
411	2019-08-22	j	21.5 mm	M1	IMG_20200428_154223479.jpg	2020-04-28
		j	23.1 mm	M1	IMG_20200509_165348181.jpg	2020-05-09
		j	24.8 mm	M1	IMG_20200522_165720364.jpg	2020-05-22
412	2019-08-19	j	20.6 mm	M1	IMG_20191001_142142376.jpg	2019-10-01
		j	21.7 mm	M1	IMG_20200418_143618470.jpg	2020-04-18
		j	21.0 mm	M1	IMG_20200428_155042138.jpg	2020-04-28
		j	23.9 mm	M1	IMG_20200509_165008614.jpg	2020-05-09
		j	25.9 mm	M1	IMG_20200522_164628990.jpg	2020-05-22
413	2019-08-28	j	20.7 mm	M1	IMG_20191001_135034017.jpg	2019-10-01
		j	19.3 mm	M1	IMG_20200509_170315406.jpg	2020-05-09
417	2019-08-13	j	21.8 mm	M1	IMG_20200418_143456948.jpg	2020-04-18
		j	22.3 mm	M1	IMG_20200428_155952281.jpg	2020-04-28
		j	26.3 mm	M1	IMG_20200509_164403735.jpg	2020-05-09
418	2019-08-18	j	21.3 mm	M1	IMG_20200418_143319272.jpg	2020-04-18
		j	22.2 mm	M1	IMG_20200428_154119500.jpg	2020-04-28
		j	25.9 mm	M1	P1060907.JPG	2020-05-22
419	2019-05-08	m	37.0 mm	F2	IMG_20200422_154511006.jpg	2020-04-22
420	2017-08-30	f	46.0 mm	F2	IMG_20200422_155127670.jpg	2020-04-22
		f	49.5 mm	E5	PXL_20230626_120131519.jpg	2023-06-26
421	2018-08-24	m(-)	38.8 mm	F2	IMG_20200422_155927246.jpg	2020-04-22
422	2019-08-20	j	22.6 mm	F2	IMG_20200422_160501651_HDR.jpg	2020-04-22
		j	21.5 mm	F2	IMG_20200509_174359400_HDR.jpg	2020-05-09

423	2018-04-26	m	44.2 mm	J4	20200425_172105.jpg	2020-04-25
		m	49.3 mm	J4	20200503_151138.jpg	2020-05-03
		m	43.2 mm	J4	20200628_124542.jpg	2020-06-28
		m	50.9 mm	J4	IMG_20200818_124925.jpg	2020-08-18
		m	51.1 mm	J4	PXL_20210909_144602094.jpg	2021-09-09
		m	47.5 mm	J4	IMG_20220620_154116396.jpg	2022-06-20
		m	48.8 mm	J3	IMG_20230529_125008204.jpg	2023-05-29
		m	47.6 mm	J3	IMG_20230730_163245090.jpg	2023-07-30
424	2019-09-07	j	20.8 mm	I1	20200503_165157.jpg	2020-05-03
		j	23.8 mm	I1	IMG_20200531_131735849.jpg	2020-05-31
		j	30.9 mm	I1	IMG_20200823_141648838.jpg	2020-08-23
		j	31.3 mm	I1	IMG_20200915_171553491.jpg	2020-09-15
		f	36.9 mm	I1	PXL_20220627_124048807.jpg	2022-06-27
		f	39.2 mm	I1	PXL_20230504_145805141.jpg	2023-05-04
		f	40.4 mm	I1	PXL_20230626_122013337.jpg	2023-06-26
425	2018-05-22	m	44.0 mm	D2	20200503_173659.jpg	2020-05-03
426	2017-09-02	f	46.7 mm	C1	P1060841.JPG	2020-05-03
		f	46.1 mm	C1	IMG_20200627_164809819.jpg	2020-06-27
		f	46.1 mm	C1	IMG_20200823_124301400.jpg	2020-08-23
427	2019-08-18	m(-)	24.1 mm	J4	20200503_152007.jpg	2020-05-03
		m(-)	27.9 mm	J4	20200529_172601.jpg	2020-05-29
		m(-)	30.7 mm	J4	20200628_124659.jpg	2020-06-28
		m(-)	35.1 mm	J4	IMG_20200720_161753.jpg	2020-07-20
		m(-)	33.8 mm	J4	IMG_20200818_124357.jpg	2020-08-18
		m	33.6 mm	J4	IMG_20210501_171433336.jpg	2021-05-01
		m	45.4 mm	J4	IMG_20220526_135628590.jpg	2022-05-26

		m	44.9 mm	J4	IMG_20220620_154644427.jpg	2022-06-20
		m	43.6 mm	J4	IMG_20220718_160837068.jpg	2022-07-18
		m	39.7 mm	J3	IMG_20230529_125400256.jpg	2023-05-29
		m	44.9 mm	J4	IMG_20230702_123542951_BURSTO00_COVER_TOP.jpg	2023-07-02
428	2019-08-04	f	26.6 mm	J4	20200503_151832.jpg	2020-05-03
		f	29.2 mm	J4	20200529_172707.jpg	2020-05-29
		f	33.2 mm	J4	20200628_130556.jpg	2020-06-28
		f	35.2 mm	J4	IMG_20200720_162923.jpg	2020-07-20
		f	37.2 mm	J4	IMG_20200818_130156.jpg	2020-08-18
		f	39.6 mm	N3	PXL_20210909_141931650.jpg	2021-09-09
		f	43.5 mm	N3	IMG_20220526_143016530.jpg	2022-05-26
		f	41.2 mm	N3	IMG_20220620_161759942.jpg	2022-06-20
		f	46.9 mm	N3	IMG_20220718_165714419.jpg	2022-07-18
		f	49.0 mm	J4	IMG_20230826_115635008_BURSTO01.jpg	2023-08-26
429	2018-08-23	f	40.1 mm	K1	IMG_20200507_145607.jpg	2020-05-07
		f	43.5 mm	K1	IMG_20200630_163708.jpg	2020-06-30
		f	46.5 mm	K1	PXL_20210918_120041634.jpg	2021-09-18
		f	46.4 mm	K1	PXL_20220507_111851742.jpg	2022-05-07
		f	45.6 mm	K1	PXL_20220603_141259923.jpg	2022-06-03
		f	49.0 mm	K1	IMG_20220725_133146.jpg	2022-07-25
430	2018-08-17	m	41.8 mm	K1	IMG_20200507_150034.jpg	2020-05-07
		m	40.3 mm	K1	PXL_20210530_124815880.jpg	2021-05-30

431	2019-05-17	m	37.7 mm	K1	IMG_20200507_152108.jpg	2020-05-07
		m	42.3 mm	K1	IMG_20200602_114339.jpg	2020-06-02
		m	44.0 mm	K1	IMG_20200801_141205473.jpg	2020-08-01
		m	39.6 mm	K1	20210724_133551.jpg	2021-07-24
		m	41.1 mm	K1	PXL_20220507_112611829.jpg	2022-05-07
		m	42.1 mm	K1	PXL_20220603_135820308.jpg	2022-06-03
		m	47.5 mm	K1	PXL_20220702_122724905.jpg	2022-07-02
		m	44.6 mm	K1	PXL_20230505_131246486.jpg	2023-05-05
432	2018-07-19	m	44.2 mm	K1	IMG_20200507_154025.jpg	2020-05-07
		m	44.2 mm	K1	IMG_20200630_170803.jpg	2020-06-30
		m	46.8 mm	K1	IMG_20200801_135556956.jpg	2020-08-01
		m	42.3 mm	K1	PXL_20220507_114819823.jpg	2022-05-07
		m	43.6 mm	K1	IMG_20220725_124455.jpg	2022-07-25
		m	46.9 mm	K1	PXL_20230505_123951933.jpg	2023-05-05
433	2018-07-24	m	42.1 mm	A1	IMG_20200509_145128696.jpg	2020-05-09
		m	43.7 mm	A1	IMG_20240501_102208295_HDR.jpg	2024-05-01
434	2018-08-23	m	41.2 mm	A1	IMG_20200509_145710754.jpg	2020-05-09
		m	41.5 mm	A1	IMG_20210603_124821393.jpg	2021-06-03
		m	53.5 mm	A1	IMG_20220822_112036269.jpg	2022-08-22
		m(-)	46.7 mm	A1	IMG_20230806_101852615_HDR.jpg	2023-08-06
		m	51.2 mm	A1	IMG_20240501_101820609.jpg	2024-05-01
435	2019-08-19	j	22.2 mm	M1	IMG_20200428_160103432.jpg	2020-04-28
436	2019-09-04	f	20.4 mm	M1	IMG_20200428_155144770.jpg	2020-04-28
		f	22.9 mm	M1	P1060888.JPG	2020-05-22
		f	27.6 mm	M1	IMG_20200620_155117484.jpg	2020-06-20
		f	30.6 mm	M1	IMG_20200718_152030.jpg	2020-07-18

		f	31.7 mm	M1	IMG_20200909_172227098.jpg	2020-09-09
		f	30.5 mm	M1	PXL_20210428_145538073.jpg	2021-04-28
		f	35.7 mm	M1	PXL_20210530_135126236.jpg	2021-05-30
		f	40.7 mm	M1	PXL_20210918_130715592.jpg	2021-09-18
437	2019-08-17	j	21.2 mm	M1	IMG_20200428_161203575.jpg	2020-04-28
		j	25.8 mm	M1	IMG_20200522_172238847.jpg	2020-05-22
438	2019-08-31	j	22.3 mm	M1	IMG_20200509_164226937.jpg	2020-05-09
		j	22.5 mm	M1	IMG_20200522_165320792.jpg	2020-05-22
		j	20.1 mm	M1	IMG_20200620_153910938.jpg	2020-06-20
439	2019-08-29	j	19.7 mm	M1	IMG_20200509_165232247.jpg	2020-05-09
440	2019-08-14	j	23.3 mm	M1	IMG_20200509_165454576.jpg	2020-05-09
441	2019-08-02	j	26.0 mm	M1	IMG_20200509_165711731.jpg	2020-05-09
		j	27.1 mm	M1	IMG_20200522_164257593.jpg	2020-05-22
442	2021-06-09	m(-)	43.6 mm	G1	IMG_20220718_173709158.jpg	2022-07-18
		m	43.8 mm	G2	IMG_20230505_110104791.jpg	2023-05-05
		m	39.1 mm	G2	M.jpg	2023-05-26
		m	42.0 mm	G2	PXL_20230623_150429105.jpg	2023-06-23
443	2017-08-30	f	45.9 mm	B1	IMG_20200503_173612.jpg	2020-05-03
		f	45.6 mm	B1	IMG_20200504_171337.jpg	2020-05-04
		f	47.9 mm	B1	IMG_20200602_184228.jpg	2020-06-02
		f	51.3 mm	B1	IMG_20210703_165441798_HDR.jpg	2021-07-03
		f	53.2 mm	B1	IMG_20210726_183330.jpg	2021-07-26
		f	49.8 mm	B1	20220603_142158.jpg	2022-06-03
		f	47.2 mm	B4	IMG_20220725_142229.jpg	2022-07-25
		f	52.5 mm	B1	PXL_20230504_131301456.jpg	2023-05-04

		f	48.9 mm	B4	PXL_20230727_113246459.jpg	2023-07-27
		f	50.2 mm	B4	PXL_20230824_093037582.jpg	2023-08-24
		f	49.9 mm	B1	PXL_20240430_115218087.jpg	2024-04-30
		f	48.2 mm	B1	PXL_20240625_124051970.jpg	2024-06-25
444	2019-08-24	m(-)	25.3 mm	N2	20200517_181332.jpg	2020-05-17
		m(-)	33.9 mm	N2	IMG_20200801_144040521.jpg	2020-08-01
		m	33.3 mm	N2	PXL_20210629_133525043.jpg	2021-06-29
		m	35.3 mm	N2	PXL_20210727_173853349.jpg	2021-07-27
446	2018-08-21	f	42.0 mm	G2	20200517_191015.jpg	2020-05-17
		f	43.2 mm	G2	20200614_182606.jpg	2020-06-14
		f	36.3 mm	G2	P1060998.JPG	2020-07-12
		f	47.1 mm	G2	IMG_20210809_185511943.jpg	2021-08-09
447	2018-06-24	m	42.6 mm	G2	20200517_191606.jpg	2020-05-17
448	2019-06-17	f	36.8 mm	G2	20200517_191936.jpg	2020-05-17
		f	41.7 mm	G2	P1070028.JPG	2020-07-12
		f	37.1 mm	G2	IMG_20200805_170046092.jpg	2020-08-05
		f	43.1 mm	G2	IMG_20220509_132103112.jpg	2022-05-09
		f	42.1 mm	G2	IMG_20230526_174001683.jpg	2023-05-26
		f	42.8 mm	G2	IMG_20240611_163256805.jpg	2024-06-11
		f	43.7 mm	G2	IMG_20240714_183214899.jpg	2024-07-14
		f	47.8 mm	G2	IMG_20240907_144647072.jpg	2024-09-07
449	2019-09-02	j	24.0 mm	M1	IMG_20200522_171945366.jpg	2020-05-22
		j	33.6 mm	M1	IMG_20200718_152146.jpg	2020-07-18
		j	31.4 mm	M1	IMG_20200814_163024474.jpg	2020-08-14
		j	31.6 mm	M1	IMG_20200909_172756876.jpg	2020-09-09
		j	35.5 mm	M1	IMG_20210627_154527.jpg	2021-06-27

450	2019-05-04	f	38.2 mm	G2	20200517_192627.jpg	2020-05-17
		f	43.2 mm	G2	IMG_20200831_160619531.jpg	2020-08-31
		f	45.1 mm	G2	PXL_20210617_164836339.jpg	2021-06-17
451	2018-08-01	m	40.5 mm	I2	20200517_193935.jpg	2020-05-17
452	2019-07-01	m	33.7 mm	I2	P1060878.JPG	2020-05-17
		m	33.9 mm	I2	P1060976.JPG	2020-07-12
453	2019-06-28	f	34.4 mm	G2	20200517_192139.jpg	2020-05-17
		f	37.0 mm	G2	P1060991.JPG	2020-07-12
		f	39.7 mm	G2	IMG_20200805_173629111.jpg	2020-08-05
		f	41.6 mm	G2	IMG_20200831_161454.jpg	2020-08-31
		f	45.2 mm	G2	IMG_20210809_185719887.jpg	2021-08-09
		f	43.8 mm	G2	IMG_20220606_172423408.jpg	2022-06-06
		f	44.5 mm	G2	IMG_20220708_171926553.jpg	2022-07-08
		f	51.8 mm	G2	IMG_20220802_155846422.jpg	2022-08-02
		f	40.2 mm	G2	IMG_20230526_171521216.jpg	2023-05-26
454	2018-09-20	f	39.8 mm	B4	P1060847.JPG	2020-05-17
		f	39.6 mm	B1	IMG_20200812_175737351.jpg	2020-08-12
		f	48.4 mm	B1	IMG_20210726_184141.jpg	2021-07-26
		f	47.6 mm	B4	IMG_20220506_134829859.jpg	2022-05-06
		f	49.9 mm	B1	20220627_153940.jpg	2022-06-27
		f	43.1 mm	B1	IMG_20230504_152950.jpg	2023-05-04
		f	48.0 mm	B4	PXL_20230921_120724985.jpg	2023-09-21
455	2019-08-22	j	24.5 mm	M1	IMG_20200522_172138511.jpg	2020-05-22
		j	27.5 mm	M1	IMG_20200620_155258934.jpg	2020-06-20

456	2019-08-25	m(-)	24.6 mm	M1	P1060886.JPG	2020-05-22
		m(-)	29.3 mm	M1	IMG_20200620_155015757.jpg	2020-06-20
		m(-)	33.2 mm	M1	IMG_20200718_152439.jpg	2020-07-18
		m	30.2 mm	M1	IMG_20200814_163155041.jpg	2020-08-14
		m	36.0 mm	M1	IMG_20200909_173724216.jpg	2020-09-09
457	2018-09-18	f	40.1 mm	E1	IMG_20200522_143422490.jpg	2020-05-22
		f	42.0 mm	E1	P1060953.JPG	2020-07-07
		f	42.6 mm	E1	IMG_20200805_162103272.jpg	2020-08-05
		f	41.1 mm	E1	IMG_20210712_172715019_HDR.jpg	2021-07-12
		f	45.7 mm	E1	IMG_20220526_160326945_HDR.jpg	2022-05-26
		f	44.8 mm	E1	PXL_20220620_130033721.jpg	2022-06-20
458	2018-06-13	m	43.4 mm	E1	IMG_20200522_143610016.jpg	2020-05-22
459	2018-07-03	m	42.5 mm	E1	IMG_20200522_143746998.jpg	2020-05-22
460	2018-08-16	m	42.9 mm	E1	IMG_20200522_143921003.jpg	2020-05-22
		m	40.7 mm	E1	20200614_162928.jpg	2020-06-14
		m	42.1 mm	E1	P1060943.JPG	2020-07-07
		m	43.1 mm	E1	PXL_20210617_153914374.jpg	2021-06-17
		m	47.1 mm	E1	IMG_20210712_171455157_HDR.jpg	2021-07-12
		m	49.9 mm	E1	IMG_20210809_180245353.jpg	2021-08-09
		m	45.3 mm	E1	IMG_20220430_171801908.jpg	2022-04-30
461	2018-07-16	m	48.1 mm	E1	IMG_20200522_144116248.jpg	2020-05-22
		m	44.3 mm	E1	20200614_162833.jpg	2020-06-14
		m	41.3 mm	E1	IMG_20200805_161305534.jpg	2020-08-05
		m	45.7 mm	E1	IMG_20220430_172609861.jpg	2022-04-30
		m	44.2 mm	E1	IMG_20220526_161455150.jpg	2022-05-26
		m	43.5 mm	E1	PXL_20220620_130133005.jpg	2022-06-20

462	2018-09-02	f	45.4 mm	E1	IMG_20200522_144459928.jpg	2020-05-22
		f	37.4 mm	E1	20200614_163437.jpg	2020-06-14
		f	41.1 mm	E1	P1060950.JPG	2020-07-07
		f	43.3 mm	E1	IMG_20210523_102334331.jpg	2021-05-23
		f	46.6 mm	E1	PXL_20220620_125748372.jpg	2022-06-20
		f	43.6 mm	E1	IMG_20230623_154202355.jpg	2023-06-23
		f	44.0 mm	G2	IMG_20240714_184833549.jpg	2024-07-14
463	2017-06-18	m	50.5 mm	E1	IMG_20200522_144631773.jpg	2020-05-22
		m	48.1 mm	E1	20200614_163347.jpg	2020-06-14
		m	45.8 mm	E1	IMG_20210523_102903714.jpg	2021-05-23
464	2018-07-24	m	46.4 mm	E1	IMG_20200522_144754659.jpg	2020-05-22
		m	43.9 mm	E1	P1060948.JPG	2020-07-07
		m	46.2 mm	E1	IMG_20200805_160824558.jpg	2020-08-05
		m	42.9 mm	E1	IMG_20210523_103155134.jpg	2021-05-23
		m	45.2 mm	E1	PXL_20210617_153551318.jpg	2021-06-17
		m	44.2 mm	E1	IMG_20210712_170756507_HDR.jpg	2021-07-12
		m	46.5 mm	E1	IMG_20220526_161143949.jpg	2022-05-26
		m	47.1 mm	E1	PXL_20220620_125543662.jpg	2022-06-20
465	2018-06-18	m	45.8 mm	E1	IMG_20200522_144926253.jpg	2020-05-22
		m	45.8 mm	E1	20200614_163232.jpg	2020-06-14
		m	44.0 mm	E1	P1060945.JPG	2020-07-07
		m	41.5 mm	E1	IMG_20200805_160912275.jpg	2020-08-05
466	2021-05-12	j	24.8 mm	M1	20210627_155348.jpg	2021-06-27
467	2019-09-02	f	24.4 mm	M1	P1060889.JPG	2020-05-22
		f	28.9 mm	M1	IMG_20200620_155606240.jpg	2020-06-20
		f	34.4 mm	M1	IMG_20200909_172955210.jpg	2020-09-09

		f	30.6 mm	M1	PXL_20210428_150018570.jpg	2021-04-28
		f	38.7 mm	M1	20210820_143727.jpg	2021-08-20
		f	38.9 mm	M1	PXL_20210918_130827633.jpg	2021-09-18
468	2020-05-18	m(-)	21.1 mm	M1	P1060896.JPG	2020-05-22
		m(-)	27.7 mm	M1	IMG_20200718_152746.jpg	2020-07-18
		m(-)	29.3 mm	M1	IMG_20200814_163448598.jpg	2020-08-14
		m(-)	30.3 mm	M1	IMG_20200909_173414016.jpg	2020-09-09
		m	35.1 mm	M1	20210724_143623.jpg	2021-07-24
		m	39.9 mm	M1	PXL_20220505_144232875.jpg	2022-05-05
		m	39.7 mm	M1	PXL_20220601_130704497.jpg	2022-06-01
		m	33.8 mm	M1	20220627_141212.jpg	2022-06-27
		m(-)	37.5 mm	M1	IMG_20220728_144737.jpg	2022-07-28
		m	38.6 mm	M1	PXL_20220823_121001573.jpg	2022-08-23
		m	42.7 mm	M1	PXL_20230505_113014329.jpg	2023-05-05
		m	43.0 mm	M1	PXL_20230603_124538216.jpg	2023-06-03
		m	40.9 mm	M1	PXL_20230727_130831902.jpg	2023-07-27
469	2019-08-24	j	22.9 mm	M1	P1060898.JPG	2020-05-22
470	2019-08-28	f	24.7 mm	M1	P1060903.JPG	2020-05-22
		f	35.1 mm	M1	IMG_20200814_162635230.jpg	2020-08-14
		f	34.4 mm	M1	IMG_20200909_172537770.jpg	2020-09-09
		f	43.4 mm	M1	PXL_20210918_131122968.jpg	2021-09-18
		f	40.6 mm	M1	IMG_20220728_150201.jpg	2022-07-28
		f	44.5 mm	M1	PXL_20230727_130610841.jpg	2023-07-27
		f	46.6 mm	M1	PXL_20230826_112551685.jpg	2023-08-26
472	2019-08-20	j	23.8 mm	M1	P1060911.JPG	2020-05-22
473	2018-06-26	m	45.8 mm	M1	P1060917.JPG	2020-05-22

		m	40.6 mm	M1	IMG_20200620_154507964.jpg	2020-06-20
474	2018-08-24	m	44.0 mm	J3	IMG_20200720_155609.jpg	2020-07-20
		m	45.2 mm	J3	PXL_20210716_152056191.jpg	2021-07-16
475	2020-04-23	j	22.7 mm	M1	IMG_20200522_165921572.jpg	2020-05-22
		j	28.9 mm	M1	IMG_20200620_154107887.jpg	2020-06-20
		j	28.5 mm	M1	IMG_20200718_153132.jpg	2020-07-18
		j	27.7 mm	M1	IMG_20200814_162749691.jpg	2020-08-14
		j	30.9 mm	M1	IMG_20200909_172856777.jpg	2020-09-09
476	2019-08-11	j	25.5 mm	M1	IMG_20200522_164516563.jpg	2020-05-22
477	2019-08-22	j	23.4 mm	M1	IMG_20200522_165128930.jpg	2020-05-22
478	2019-06-21	m	35.4 mm	P1	IMG_20200528_143127948.jpg	2020-05-28
		m	40.4 mm	P1	PXL_20210608_150727265.jpg	2021-06-08
479	2021-06-20	m	45.8 mm	G1	IMG_20230526_161357273.jpg	2023-05-26
		m	43.5 mm	G1	IMG_20230623_161542011.jpg	2023-06-23
		m(-)	44.1 mm	G1	20230721_160630.jpg	2023-07-21
		m	46.7 mm	E1	IMG_20240611_171812744_HDR.jpg	2024-06-11
480	2019-06-27	j	33.4 mm	P1	IMG_20200528_143458090.jpg	2020-05-28
481	2019-07-19	j	30.7 mm	N3	20200529_192003.jpg	2020-05-29
482	2019-08-29	j	25.8 mm	J3	20200529_170137.jpg	2020-05-29
		j	29.7 mm	J4	20200628_130422.jpg	2020-06-28
		j	28.5 mm	J4	IMG_20200720_163026.jpg	2020-07-20
		j	33.4 mm	J4	IMG_20200818_124104.jpg	2020-08-18
483	2017-08-12	m	46.3 mm	J4	20200529_171935.jpg	2020-05-29

484	2019-08-20	m(-)	28.4 mm	J4	20200529_172427.jpg	2020-05-29
		m(-)	32.4 mm	J4	20200628_130912.jpg	2020-06-28
		m(-)	29.5 mm	J4	IMG_20200720_163226.jpg	2020-07-20
		m(-)	39.9 mm	J4	PXL_20210814_142313624.jpg	2021-08-14
		m	37.2 mm	J4	IMG_20230430_160755067.jpg	2023-04-30
		m	46.3 mm	J3	IMG_20240705_151535016.jpg	2024-07-05
485	2021-08-08	j	22.3 mm	P1	20210905_130233.jpg	2021-09-05
486	2019-08-28	j	27.1 mm	J4	20200529_181822.jpg	2020-05-29
		j	30.2 mm	J4	20200628_124835.jpg	2020-06-28
		j	31.4 mm	J4	IMG_20200720_161703.jpg	2020-07-20
		j	33.1 mm	J4	IMG_20200818_124506.jpg	2020-08-18
		m(-)	37.9 mm	J4	IMG_20210814_160833369_BURST00_COVER_TOP.jpg	2021-08-14
		m	38.9 mm	J4	IMG_20220526_135537482.jpg	2022-05-26
		m	45.0 mm	J4	IMG_20220620_154159147.jpg	2022-06-20
		m	43.5 mm	J3	IMG_20230529_130009876.jpg	2023-05-29
487	2018-09-12	f	42.4 mm	N3	20200529_183512.jpg	2020-05-29
		f	41.3 mm	N3	20200628_135634.jpg	2020-06-28
		f	40.1 mm	N3	IMG_20200725_183453780.jpg	2020-07-25
		f	43.4 mm	N3	IMG_20210620_124305738_HDR.jpg	2021-06-20
		f	46.3 mm	J3	IMG_20240509_124436431.jpg	2024-05-09
		f	47.7 mm	J3	IMG_20240607_114419069.jpg	2024-06-07
		f	49.0 mm	J4	IMG_20240804_140933710.jpg	2024-08-04
		f	50.9 mm	J4	IMG_20240831_132858695.jpg	2024-08-31
488	2019-05-23	m	37.0 mm	N3	20200529_184009.jpg	2020-05-29
489	2019-05-02	m	38.7 mm	N3	20200529_184159.jpg	2020-05-29

490	2018-08-04	f	42.1 mm	N3	20200529_184250.jpg	2020-05-29
		f	41.4 mm	N3	20200628_140051.jpg	2020-06-28
491	2020-05-17	j	21.7 mm	N3	20200529_185305.jpg	2020-05-29
		j	27.2 mm	N3	20200628_141815.jpg	2020-06-28
		j	28.4 mm	N3	IMG_20200725_185027842.jpg	2020-07-25
		j	27.5 mm	N3	IMG_20200818_134718.jpg	2020-08-18
		j	31.2 mm	N3	IMG_20210620_132117706_HDR.jpg	2021-06-20
		j	32.3 mm	N3	PXL_20210716_145113522.jpg	2021-07-16
		j	35.9 mm	N3	PXL_20210909_142235818.jpg	2021-09-09
		f	41.4 mm	N3	IMG_20220718_165300526.jpg	2022-07-18
		f	38.3 mm	N3	IMG_20230529_144226821.jpg	2023-05-29
492	2019-04-24	m	38.9 mm	N3	20200529_185431.jpg	2020-05-29
493	2018-06-08	f	44.0 mm	N3	20200529_185644.jpg	2020-05-29
494	2018-08-31	m	39.3 mm	N3	20200529_185726.jpg	2020-05-29
495	2018-06-17	m	43.6 mm	N3	20200529_185821.jpg	2020-05-29
496	2019-08-28	j	23.6 mm	N3	20200529_185917.jpg	2020-05-29
497	2019-08-06	f	27.6 mm	N3	20200529_190033.jpg	2020-05-29
		f	35.6 mm	N3	IMG_20200725_184534345.jpg	2020-07-25
498	2020-05-15	m(-)	23.6 mm	N3	20200529_191330.jpg	2020-05-29
		m(-)	24.7 mm	N3	20200628_144511.jpg	2020-06-28
		m(-)	28.8 mm	N3	IMG_20200725_175934017.jpg	2020-07-25
		m(-)	33.1 mm	N3	IMG_20210425_145845740.jpg	2021-04-25
		m	30.7 mm	N3	IMG_20210620_123616695_HDR.jpg	2021-06-20
		m	38.9 mm	N3	PXL_20210716_144951950.jpg	2021-07-16
		m	40.8 mm	N3	IMG_20210814_170117120.jpg	2021-08-14

		m	39.1 mm	N3	PXL_20210909_142723823.jpg	2021-09-09
		m	38.5 mm	N3	IMG_20220526_143447682.jpg	2022-05-26
		m	40.9 mm	N3	IMG_20220620_161408535.jpg	2022-06-20
		m	42.7 mm	N3	IMG_20220718_165815666.jpg	2022-07-18
		m	41.9 mm	N3	IMG_20230430_170128085.jpg	2023-04-30
		m	39.3 mm	J9	IMG_20240509_150653634.jpg	2024-05-09
499	2019-08-27	j	27.5 mm	N3	20200529_191639.jpg	2020-05-29
		f	36.2 mm	N2	IMG_20200828_140522517.jpg	2020-08-28
		f	34.0 mm	N3	IMG_20220526_143733630.jpg	2022-05-26
		f	40.5 mm	N3	IMG_20220620_162256188.jpg	2022-06-20
		f	40.6 mm	N3	IMG_20220718_170159950.jpg	2022-07-18
500	2019-09-17	j	21.3 mm	N3	20200529_191734.jpg	2020-05-29
		j	24.7 mm	N3	IMG_20200725_175656726.jpg	2020-07-25
501	2019-12-28	f	22.1 mm	N3	20200529_191900.jpg	2020-05-29
		f	26.1 mm	N3	20200628_145814.jpg	2020-06-28
		f	26.6 mm	N3	IMG_20200818_143341.jpg	2020-08-18
		f	32.1 mm	N3	IMG_20210620_123716355_HDR.jpg	2021-06-20
		f	37.7 mm	N3	PXL_20210716_144720951.jpg	2021-07-16
		f	38.5 mm	N3	PXL_20210909_142105412.jpg	2021-09-09
502	2018-07-07	f	44.5 mm	J1	IMG_20200531_125718326_HDR.jpg	2020-05-31
		f	43.9 mm	J1	PXL_20210509_144535024.jpg	2021-05-09
503	2019-09-05	j	22.2 mm	I1	IMG_20200531_131912285.jpg	2020-05-31
504	2019-05-20	f	38.3 mm	C1	IMG_20200531_143308551.jpg	2020-05-31
		f	39.5 mm	C1	IMG_20200624_121421.jpg	2020-06-24
		f	37.0 mm	C1	IMG_20200627_165531004.jpg	2020-06-27

		f	43.5 mm	C1	IMG_20200722_174955.jpg	2020-07-22
		f	46.1 mm	C1	IMG_20220604_144205454.jpg	2022-06-04
505	2019-07-25	f	30.6 mm	C2	IMG_20200531_154654248.jpg	2020-05-31
		f	45.1 mm	C2	IMG_20220726_163304331.jpg	2022-07-26
506	2018-07-25	m	44.7 mm	K1	IMG_20200602_113438.jpg	2020-06-02
		m	46.8 mm	K1	IMG_20200630_164656.jpg	2020-06-30
		m	45.2 mm	K1	20210627_145403.jpg	2021-06-27
		m	41.0 mm	K1	PXL_20220507_112337804.jpg	2022-05-07
		m	43.6 mm	K1	PXL_20220603_141017374.jpg	2022-06-03
507	2018-08-18	f	44.4 mm	K1	IMG_20200602_113547.jpg	2020-06-02
		f	42.4 mm	K1	IMG_20200630_162626.jpg	2020-06-30
		f	42.4 mm	K1	IMG_20200801_141340237.jpg	2020-08-01
		f	45.6 mm	K1	PXL_20210918_121236845.jpg	2021-09-18
		f	42.0 mm	K1	PXL_20220507_114505271.jpg	2022-05-07
508	2019-05-30	f	42.4 mm	K1	IMG_20200602_114521.jpg	2020-06-02
		f	40.2 mm	K1	IMG_20200630_164220.jpg	2020-06-30
		f	41.3 mm	K1	PXL_20210530_123645230.jpg	2021-05-30
		f	42.3 mm	K1	PXL_20220507_112446032.jpg	2022-05-07
		f	43.0 mm	K1	PXL_20220603_140414636.jpg	2022-06-03
		f	42.9 mm	K1	PXL_20230505_132010307.jpg	2023-05-05
		f	42.8 mm	K1	PXL_20240514_124736869.jpg	2024-05-14
509	2019-06-18	m	33.5 mm	F4	IMG_20200602_094215.jpg	2020-06-02
		m	39.2 mm	F4	IMG_20200630_150508.jpg	2020-06-30
510	2018-09-20	m	38.6 mm	A3	20200607_140837.jpg	2020-06-07
		m	47.6 mm	A3	IMG_20210508_162956933.jpg	2021-05-08

		m	47.4 mm	A3	IMG_20210826_172932371.jpg	2021-08-26
		m(-)	49.4 mm	A3	IMG_20230831_125006092.jpg	2023-08-31
		m	45.0 mm	A3	IMG_20240501_105824401_HDR.jpg	2024-05-01
		m	49.4 mm	A3	IMG_20240530_184553211.jpg	2024-05-30
511	2019-05-28	m	36.9 mm	B1	IMG_20200602_180612.jpg	2020-06-02
512	2017-09-17	f	45.2 mm	B1	IMG_20200602_180816.jpg	2020-06-02
513	2021-08-25	j	29.3 mm	C2	IMG_20220627_162231097.jpg	2022-06-27
514	2020-04-27	m(-)	23.9 mm	B1	IMG_20200602_181204.jpg	2020-06-02
		m(-)	25.9 mm	B1	IMG_20200621_123419.jpg	2020-06-21
		m(-)	29.1 mm	B1	IMG_20200714_183957131.jpg	2020-07-14
		m(-)	33.5 mm	B1	IMG_20200812_172223116.jpg	2020-08-12
		m	35.0 mm	B1	IMG_20210605_174115143_BURST00_COVER.jpg	2021-06-05
		m	46.3 mm	B1	IMG_20210726_180712.jpg	2021-07-26
		m	42.0 mm	B1	PXL_20210827_120201997.jpg	2021-08-27
		m	43.4 mm	B1	PXL_20220507_130010301.jpg	2022-05-07
515	2019-08-06	m	32.0 mm	B1	IMG_20200602_181309.jpg	2020-06-02
		m	35.9 mm	B1	IMG_20200714_183620518.jpg	2020-07-14
		m(-)	35.5 mm	B1	IMG_20200812_170528339.jpg	2020-08-12
		m	37.0 mm	B1	IMG_20200913_160802.jpg	2020-09-13
		m	40.2 mm	B1	PXL_20210509_121708248.jpg	2021-05-09
		m	41.0 mm	B1	IMG_20210923_132543.jpg	2021-09-23
			39.1 mm	B1	20220627_154447.jpg	2022-06-27
			45.9 mm	B1	PXL_20240527_141254213.jpg	2024-05-27
			46.3 mm	B1	PXL_20240625_125316856.jpg	2024-06-25
516	2022-07-02	j	21.1 mm	K1	IMG_20220725_123321.jpg	2022-07-25

		j	23.7 mm	K1	IMG_20220823_145635.jpg	2022-08-23
517	2020-07-04	f	41.6 mm	K1	IMG_20210820_154901.jpg	2021-08-20
		f	43.1 mm	K1	PXL_20230505_125936005.jpg	2023-05-05
518	2019-05-02	m(-)	43.7 mm	A3	20200607_135855.jpg	2020-06-07
		m	43.8 mm	A3	IMG_20210729_164233883_HDR.jpg	2021-07-29
		m	44.0 mm	A3	IMG_20220627_155008335.jpg	2022-06-27
		m	50.2 mm	A3	20230508_154342.jpg	2023-05-08
		m(-)	50.8 mm	A3	IMG_20230831_125335373_HDR.jpg	2023-08-31
		m	49.3 mm	A3	IMG_20240501_105612049_HDR.jpg	2024-05-01
		m	50.3 mm	A3	IMG_20240530_185423919.jpg	2024-05-30
		m	47.5 mm	A3	IMG_20240728_135305699.jpg	2024-07-28
519	2019-07-25	j	31.7 mm	B4	20200612_164618.jpg	2020-06-12
520	2019-06-01	m	46.2 mm	G1	20200614_171431.jpg	2020-06-14
		m	41.7 mm	I2	IMG_20220606_162013347.jpg	2022-06-06
		m	46.3 mm	I2	IMG_20220708_171307783.jpg	2022-07-08
		m	47.6 mm	G2	IMG_20220802_155714504.jpg	2022-08-02
		m	47.0 mm	I2	IMG_20230505_103136657.jpg	2023-05-05
		m	42.2 mm	I2	IMG_20230526_164913833_BURST00_COVER_TOP.jpg	2023-05-26
		m	43.0 mm	G2	20230721_165539.jpg	2023-07-21
		m	45.9 mm	G1	IMG_20230916_160343929.jpg	2023-09-16
		m	45.4 mm	I2	IMG_20240512_113246613.jpg	2024-05-12
		m	45.2 mm	G1	IMG_20240611_154444661.jpg	2024-06-11
521	2017-09-19	f	45.6 mm	E1	20200614_163046.jpg	2020-06-14
522	2018-08-07	f	42.0 mm	E1	20200614_163923.jpg	2020-06-14
		f	44.0 mm	E1	IMG_20200805_160645012.jpg	2020-08-05

523	2018-09-05	m	40.1 mm	E1	20200614_164026.jpg	2020-06-14
524	2018-09-19	f	41.4 mm	E1	20200614_164146.jpg	2020-06-14
		f	45.3 mm	E1	IMG_20200805_161214495.jpg	2020-08-05
		f	44.6 mm	E1	PXL_20210617_154441051.jpg	2021-06-17
		f	44.9 mm	E1	IMG_20220526_161341435.jpg	2022-05-26
		f	49.4 mm	E1	IMG_20230623_153401336.jpg	2023-06-23
		f	43.4 mm	E1	IMG_20240512_103947375.jpg	2024-05-12
		f	47.4 mm	E1	IMG_20240611_153021507.jpg	2024-06-11
		f	47.3 mm	G2	PXL_20240811_110029655.jpg	2024-08-11
		f	53.5 mm	G2	IMG_20240907_152200862.jpg	2024-09-07
525	2019-06-09	m	39.2 mm	E1	20200614_165420.jpg	2020-06-14
		m	39.6 mm	G2	PXL_20210617_163658654.jpg	2021-06-17
526	2019-06-09	m	38.3 mm	E1	20200614_165532.jpg	2020-06-14
		m	42.8 mm	E1	IMG_20220430_172434801.jpg	2022-04-30
527	2018-05-18	m	39.3 mm	E1	20200614_165708.jpg	2020-06-14
		m	53.8 mm	E1	IMG_20200805_161118625.jpg	2020-08-05
		m	51.2 mm	E1	IMG_20210523_102525370.jpg	2021-05-23
		m	47.0 mm	E1	PXL_20210617_155137904.jpg	2021-06-17
528	2018-08-27	f	42.5 mm	E2	IMG_20200620_164949512.jpg	2020-06-20
		f	43.6 mm	E1	PXL_20210617_154040766.jpg	2021-06-17
529	2018-08-28	f	44.6 mm	I2	20200614_172919.jpg	2020-06-14
		f	42.3 mm	I2	P1060970.JPG	2020-07-12
		f	50.0 mm	I2	IMG_20230526_163831735.jpg	2023-05-26
		f	43.0 mm	G2	IMG_20230623_164433050.jpg	2023-06-23
		f	43.3 mm	G2	20230721_170018.jpg	2023-07-21

		f	48.3 mm	I2	IMG_20240512_113514942.jpg	2024-05-12
530	2019-04-25	f	42.8 mm	I2	20200614_173026.jpg	2020-06-14
		f	47.0 mm	G2	IMG_20230623_165408630.jpg	2023-06-23
		f	45.6 mm	G2	20230721_165017.jpg	2023-07-21
		f	45.8 mm	G2	IMG_20240512_124346900.jpg	2024-05-12
531	2019-07-08	f	34.0 mm	I2	20200614_175058.jpg	2020-06-14
532	2019-07-26	f	35.6 mm	G2	20200614_183402.jpg	2020-06-14
		f	38.7 mm	G2	IMG_20200805_170345342.jpg	2020-08-05
		f	39.3 mm	G2	IMG_20210712_182552907_HDR.jpg	2021-07-12
		f	46.1 mm	G2	IMG_20210809_190810907_HDR.jpg	2021-08-09
		f	44.1 mm	G2	IMG_20210910_174233389.jpg	2021-09-10
		f	41.8 mm	G2	IMG_20220509_131934190.jpg	2022-05-09
		f	48.3 mm	G2	IMG_20220802_162133607.jpg	2022-08-02
		f	47.2 mm	G2	IMG_20230505_104928363.jpg	2023-05-05
		f	47.7 mm	G2	IMG_20230623_165621558.jpg	2023-06-23
		f	48.1 mm	G2	20230721_170745.jpg	2023-07-21
		f	47.2 mm	G2	IMG_20230916_171508012_HDR.jpg	2023-09-16
		f	46.5 mm	G2	IMG_20240714_182705596.jpg	2024-07-14
		f	50.5 mm	G2	IMG_20240907_144416329.jpg	2024-09-07
533	2019-09-13	j	28.1 mm	M1	IMG_20200620_155532887.jpg	2020-06-20
		j	31.7 mm	M1	IMG_20200814_162556519.jpg	2020-08-14
		j	31.2 mm	M1	IMG_20200909_172416473.jpg	2020-09-09
534	2019-05-20	f	42.5 mm	B1	IMG_20200621_123633.jpg	2020-06-21
		f	40.9 mm	B1	IMG_20200714_183224825.jpg	2020-07-14
		f	40.2 mm	B1	IMG_20210605_174927398.jpg	2021-06-05
		f	41.8 mm	B1	IMG_20210703_162745866_HDR.jpg	2021-07-03

		f	48.2 mm	B1	IMG_20210726_190528.jpg	2021-07-26
535	2017-07-29	f	49.5 mm	B1	IMG_20200621_124556.jpg	2020-06-21
		f	46.7 mm	B1	IMG_20200714_181508964.jpg	2020-07-14
		f	49.9 mm	B1	PXL_20230626_112724468.jpg	2023-06-26
536	2020-05-03	j	26.0 mm	C2	IMG_20200624_124831.jpg	2020-06-24
537	2019-07-03	m(-)	36.0 mm	B1	IMG_20200621_130754.jpg	2020-06-21
		m	41.2 mm	B1	IMG_20210605_173045787_BURST02.jpg	2021-06-05
		m	42.7 mm	B1	IMG_20210703_161948655_HDR.jpg	2021-07-03
		m(-)	47.5 mm	B1	IMG_20210726_190945.jpg	2021-07-26
539	2018-09-13	m(-)	42.6 mm	B1	IMG_20200621_132741.jpg	2020-06-21
		m	40.1 mm	B1	IMG_20200714_191917839.jpg	2020-07-14
		m	44.3 mm	B1	IMG_20230504_154419.jpg	2023-05-04
540	2020-05-07	m(-)	25.6 mm	C1	IMG_20200624_115506.jpg	2020-06-24
		m	43.0 mm	C1	IMG_20220604_151319432.jpg	2022-06-04
541	2019-09-04	f	29.3 mm	C1	IMG_20200624_120918.jpg	2020-06-24
		f	39.1 mm	C1	IMG_20210628_184310261_HDR.jpg	2021-06-28
		f	46.8 mm	C1	IMG_20220822_132206308.jpg	2022-08-22
		f	42.1 mm	C1	20230508_181221.jpg	2023-05-08
		f	44.7 mm	C1	IMG_20240501_121348917_HDR.jpg	2024-05-01
542	2019-08-23	m(-)	31.6 mm	C2	IMG_20200624_125254.jpg	2020-06-24
		m	39.6 mm	D2	IMG_20210720_182522235_HDR.jpg	2021-07-20
		m	45.8 mm	C2	IMG_20220604_133316736.jpg	2022-06-04
		m	39.8 mm	D2	IMG_20220726_170145437.jpg	2022-07-26
543	2018-05-28	f	45.4 mm	D1	IMG_20200624_133707.jpg	2020-06-24

544	2018-05-16	f	45.9 mm	J1	IMG_20200627_153036472.jpg	2020-06-27
545	2020-05-22	m(-)	23.4 mm	J1	IMG_20200627_153211978.jpg	2020-06-27
		m(-)	31.5 mm	J1	IMG_20200725_171657905.jpg	2020-07-25
		m(-)	32.3 mm	J1	PXL_20210509_144830350.jpg	2021-05-09
		m	32.1 mm	J1	PXL_20210602_133825354.jpg	2021-06-02
546	2020-05-02	j	26.8 mm	J1	IMG_20200627_153331966.jpg	2020-06-27
		j	31.1 mm	J1	IMG_20200725_171221452.jpg	2020-07-25
547	2018-08-17	f	43.5 mm	I1	IMG_20200627_160038950.jpg	2020-06-27
		f	41.5 mm	I1	IMG_20200725_165303433.jpg	2020-07-25
548	2018-07-27	f	45.2 mm	M2	IMG_20200627_150057957.jpg	2020-06-27
		f	46.5 mm	K1	IMG_20220725_134125.jpg	2022-07-25
		f	48.1 mm	I1	IMG_20230603_134226.jpg	2023-06-03
549	2020-05-29	j	21.6 mm	M2	IMG_20200627_150456108.jpg	2020-06-27
		j	30.3 mm	M2	IMG_20200722_162002049.jpg	2020-07-22
		j	28.5 mm	M2	IMG_20200822_131724536.jpg	2020-08-22
		j	32.6 mm	M2	PXL_20210727_165730180.jpg	2021-07-27
550	2020-05-29	f	25.4 mm	M2	IMG_20200627_150650663.jpg	2020-06-27
		f	29.2 mm	M2	IMG_20200722_161725239.jpg	2020-07-22
		f	29.3 mm	M2	IMG_20200822_131555808.jpg	2020-08-22
		f	34.2 mm	K1	IMG_20210724_133622.jpg	2021-07-24
		f	34.2 mm	K1	PXL_20210918_121342959.jpg	2021-09-18
		f	40.9 mm	K1	20220702_142659.jpg	2022-07-02
		f	39.5 mm	K1	PXL_20230603_131005924.jpg	2023-06-03
		f	40.7 mm	K1	PXL_20230626_133138505.jpg	2023-06-26
551	2020-06-03	j	19.6 mm	M2	IMG_20200627_150854957.jpg	2020-06-27

552	2018-08-06	f	42.8 mm	I3	20200628_120416.jpg	2020-06-28
		f	45.2 mm	I3	IMG_20200720_153733.jpg	2020-07-20
		f	47.7 mm	I3	IMG_20230430_152623542.jpg	2023-04-30
		f	48.7 mm	I3	IMG_20230702_121129409_BURSTO00_COVER_TOP.jpg	2023-07-02
553	2020-04-26	j	30.4 mm	F4	IMG_20200630_150414.jpg	2020-06-30
		f	36.1 mm	F4	PXL_20220505_125503050.PORTRAIT.jpg	2022-05-05
		f	45.2 mm	E5	PXL_20240708_155742170.jpg	2024-07-08
		f	49.6 mm	E5	PXL_20240717_124505314.jpg	2024-07-17
554	2019-06-14	f	30.7 mm	K1	IMG_20200630_155057.jpg	2020-06-30
		f	49.1 mm	K1	IMG_20200801_132255898.jpg	2020-08-01
555	2020-06-11	j	22.3 mm	K1	IMG_20200630_155150.jpg	2020-06-30
		j	24.9 mm	K1	IMG_20200801_132445791.jpg	2020-08-01
		j	29.8 mm	K1	IMG_20200828_133418504_HDR.jpg	2020-08-28
		j	32.6 mm	K1	20210724_133716.jpg	2021-07-24
		j	33.5 mm	K1	IMG_20210820_153419993.jpg	2021-08-20
556	2020-06-05	j	23.0 mm	K1	IMG_20200630_155231.jpg	2020-06-30
		j	28.5 mm	K1	IMG_20200801_131944933.jpg	2020-08-01
		m	33.5 mm	K1	PXL_20220507_115146890.jpg	2022-05-07
		m	40.3 mm	K1	PXL_20220603_141115595.jpg	2022-06-03
		m	41.3 mm	K1	PXL_20220702_122324615.jpg	2022-07-02
		m	44.2 mm	K1	PXL_20230505_125146037.jpg	2023-05-05
		m	41.9 mm	K1	PXL_20230603_132119079.jpg	2023-06-03
		m	46.1 mm	K1	PXL_20240514_123654910.jpg	2024-05-14

557	2019-06-26	f	43.3 mm	K1	IMG_20200630_162942.jpg	2020-06-30
		f	41.4 mm	K1	PXL_20220507_112008765.jpg	2022-05-07
		f	43.9 mm	K1	PXL_20220603_134405224.jpg	2022-06-03
		f	45.5 mm	K1	20220702_142819.jpg	2022-07-02
		f	43.3 mm	K1	PXL_20230505_131355300.jpg	2023-05-05
		f	46.1 mm	K1	PXL_20230603_131946246.jpg	2023-06-03
		f	47.8 mm	K1	PXL_20230626_132959493.jpg	2023-06-26
		f	48.0 mm	K1	PXL_20240514_121852792.jpg	2024-05-14
558	2019-08-04	m	38.6 mm	K1	IMG_20200630_163609.jpg	2020-06-30
		m(-)	36.3 mm	K1	IMG_20200801_131052004.jpg	2020-08-01
		m	39.1 mm	K1	PXL_20210530_123956008.jpg	2021-05-30
		m	41.3 mm	K1	PXL_20220507_113901767.jpg	2022-05-07
		m	44.9 mm	K1	PXL_20220603_135657304.jpg	2022-06-03
		m(-)	44.3 mm	K1	IMG_20220725_133102.jpg	2022-07-25
		m	46.4 mm	K1	PXL_20230505_133524000.jpg	2023-05-05
		m	42.1 mm	K1	PXL_20240514_131421443.jpg	2024-05-14
		m	44.1 mm	K1	PXL_20240618_140812743-EDIT.jpg	2024-06-18
		m	47.2 mm	K1	PXL_20240717_135734390.jpg	2024-07-17
559	2019-05-09	j	30.6 mm	K1	IMG_20190716_164957485.jpg	2019-07-16
		f	40.2 mm	K1	IMG_20200630_163852.jpg	2020-06-30
		f	43.2 mm	K1	IMG_20200801_135131493.jpg	2020-08-01
		f	47.1 mm	K1	IMG_20220603_160846.jpg	2022-06-03
		f	44.9 mm	K1	IMG_20220725_133721.jpg	2022-07-25
		f	44.2 mm	K1	PXL_20230505_130616018.jpg	2023-05-05
		f	46.9 mm	K1	PXL_20230626_134937916.jpg	2023-06-26
		f	45.7 mm	K1	PXL_20230727_134019847.jpg	2023-07-27

560	2016-06-25	f	50.7 mm	K1	IMG_20200630_164559.jpg	2020-06-30
561	2020-05-12	j	26.5 mm	K1	IMG_20200630_170851.jpg	2020-06-30
		j	31.8 mm	K1	IMG_20200801_135924961.jpg	2020-08-01
		f	40.8 mm	K1	IMG_20220507_135331.jpg	2022-05-07
		f	40.3 mm	K1	PXL_20220603_135941195.jpg	2022-06-03
		f	48.1 mm	K1	PXL_20230505_130450255.jpg	2023-05-05
562	2018-05-31	f	49.5 mm	A3	IMG_20200701_181111678.jpg	2020-07-01
		f	44.8 mm	A3	IMG_20200801_165020.jpg	2020-08-01
		f	44.6 mm	A3	IMG_20210628_173036876_HDR.jpg	2021-06-28
563	2019-08-20	j	30.3 mm	J4	20200628_132229.jpg	2020-06-28
564	2020-05-19	j	28.2 mm	M2	IMG_20200722_162107693.jpg	2020-07-22
566	2019-05-09	m	43.2 mm	J4	20200628_125707.jpg	2020-06-28
		m	43.8 mm	J4	IMG_20210814_161325312_HDR.jpg	2021-08-14
		m	47.4 mm	J4	IMG_20220430_155145652.jpg	2022-04-30
		m	50.2 mm	J4	IMG_20220526_135707625.jpg	2022-05-26
		m	46.1 mm	J4	IMG_20220620_154313114.jpg	2022-06-20
		m	51.1 mm	J4	IMG_20220718_162118300.jpg	2022-07-18
		m	45.4 mm	J4	IMG_20230529_135305992.jpg	2023-05-29
567	2018-07-15	m	48.1 mm	J4	20200628_130758.jpg	2020-06-28
		m	42.6 mm	J4	IMG_20200720_163327.jpg	2020-07-20
		m	49.7 mm	J4	IMG_20200818_124633.jpg	2020-08-18
		m	45.1 mm	J4	IMG_20210501_171103842.jpg	2021-05-01
		m	45.5 mm	J4	IMG_20210620_114422701_HDR.jpg	2021-06-20
		m	44.0 mm	J3	IMG_20230430_154232694.jpg	2023-04-30
		m	47.7 mm	J3	IMG_20230529_124304966.jpg	2023-05-29

		m	52.4 mm	J3	IMG_20230730_163600847.jpg	2023-07-30
		m	50.0 mm	J3	IMG_20230826_112837088.jpg	2023-08-26
568	2019-08-19	j	30.4 mm	J5	20200628_134033.jpg	2020-06-28
		m	41.9 mm	J2	IMG_20210620_112937935_HDR.jpg	2021-06-20
569	2019-05-29	f	42.2 mm	N3	20200628_135510.jpg	2020-06-28
		f	44.3 mm	N3	IMG_20200818_135734.jpg	2020-08-18
		f	44.0 mm	N3	IMG_20210620_122520870_HDR.jpg	2021-06-20
		f	45.9 mm	N3	IMG_20220526_143225722.jpg	2022-05-26
		f	46.4 mm	N3	IMG_20220620_162059885.jpg	2022-06-20
		f	44.9 mm	N3	IMG_20220718_164827655.jpg	2022-07-18
		f	41.5 mm	N3	IMG_20230702_133302494.jpg	2023-07-02
570	2019-06-25	m	41.1 mm	N3	20200628_135901.jpg	2020-06-28
		m	40.4 mm	N3	PXL_20210716_145602142.jpg	2021-07-16
		m	44.8 mm	N3	IMG_20220620_162609343.jpg	2022-06-20
		m	47.0 mm	J9	IMG_20240509_150542931.jpg	2024-05-09
		m	43.0 mm	N3	IMG_20240607_131824167_BURST00_COVER_TOP.jpg	2024-06-07
571	2018-07-19	f	43.9 mm	N3	20200628_140334.jpg	2020-06-28
		f	49.1 mm	N3	IMG_20220718_170117791.jpg	2022-07-18
572	2020-05-11	j	26.4 mm	N3	20200628_140605.jpg	2020-06-28
		j	30.1 mm	N3	IMG_20200725_184901287.jpg	2020-07-25
		j	31.0 mm	N3	IMG_20200818_134955.jpg	2020-08-18

573	2020-05-22	m(-)	28.9 mm	N3	20200628_141408.jpg	2020-06-28
		m(-)	33.6 mm	N3	IMG_20200725_184216075.jpg	2020-07-25
		m(-)	29.2 mm	N3	IMG_20200818_144109.jpg	2020-08-18
		m	35.6 mm	N3	IMG_20210620_124116036_HDR.jpg	2021-06-20
		m	35.0 mm	N3	PXL_20210716_145358290.jpg	2021-07-16
		m(-)	40.2 mm	N3	IMG_20210814_165804292.jpg	2021-08-14
		m	41.1 mm	N3	PXL_20210909_142331441.jpg	2021-09-09
		m(-)	39.5 mm	N3	IMG_20220430_160652659.jpg	2022-04-30
		m	40.6 mm	N3	IMG_20220526_143554993.jpg	2022-05-26
		m	40.0 mm	N3	IMG_20220620_161959149_BURSTO00_COVER_TOP.jpg	2022-06-20
		m	40.0 mm	N3	IMG_20220718_165937121.jpg	2022-07-18
		m	42.8 mm	N3	IMG_20230430_171827835.jpg	2023-04-30
		m	42.0 mm	N3	IMG_20230702_132538914.jpg	2023-07-02
		m	42.8 mm	J3	IMG_20240705_153357826.jpg	2024-07-05
m	47.4 mm	J4	IMG_20240831_132507066.jpg	2024-08-31		
574	2020-05-19	j	24.0 mm	N3	20200628_141538.jpg	2020-06-28
		j	28.4 mm	N3	IMG_20200725_184330001.jpg	2020-07-25
		j	31.6 mm	N3	IMG_20200818_135300.jpg	2020-08-18
575	2020-05-29	f	25.7 mm	N3	20200628_141654.jpg	2020-06-28
		f	30.2 mm	N3	IMG_20200725_184728685.jpg	2020-07-25
		f	30.9 mm	N3	IMG_20200818_135905.jpg	2020-08-18
		f	33.2 mm	N3	IMG_20210620_123925768_HDR.jpg	2021-06-20
		f	30.7 mm	N3	PXL_20210716_145315959.jpg	2021-07-16
		f	39.6 mm	N3	IMG_20210814_165947303.jpg	2021-08-14
		f	39.3 mm	N3	IMG_20220620_161858578.jpg	2022-06-20
		f	40.9 mm	N3	IMG_20220718_170411458.jpg	2022-07-18

		f	40.3 mm	N3	IMG_20230529_143349101.jpg	2023-05-29
576	2020-05-08	j	25.8 mm	N3	20200628_142005.jpg	2020-06-28
577	2019-08-09	m	34.8 mm	N3	20200628_144818.jpg	2020-06-28
		m	39.4 mm	N3	IMG_20210620_132813915_HDR.jpg	2021-06-20
		m(-)	38.4 mm	N2	PXL_20220715_150932827_exported_1034_1657907448295.jpg	2022-07-15
578	2020-05-05	j	26.4 mm	N3	20200628_144939.jpg	2020-06-28
579	2019-07-27	m(-)	34.9 mm	N3	20200628_145649.jpg	2020-06-28
		m	40.6 mm	N3	IMG_20220430_163203719_HDR.jpg	2022-04-30
580	2019-08-12	j	34.6 mm	N3	20200628_145937.jpg	2020-06-28
		j	33.4 mm	N3	IMG_20210425_144912585_HDR.jpg	2021-04-25
581	2020-05-23	j	24.6 mm	N3	20200628_150927.jpg	2020-06-28
		j	32.0 mm	N3	IMG_20200818_150132.jpg	2020-08-18
		j	31.6 mm	N3	IMG_20210620_132344631_HDR.jpg	2021-06-20
582	2019-05-30	f	41.0 mm	E1	P1060939.JPG	2020-07-07
		f	42.2 mm	E1	PXL_20210617_154322030.jpg	2021-06-17
583	2019-07-01	m	40.9 mm	G2	P1060984.JPG	2020-07-12
		m(-)	41.7 mm	G2	IMG_20220802_160025812.jpg	2022-08-02
		m	40.3 mm	G2	20230721_165648.jpg	2023-07-21
584	2019-09-03	j	30.4 mm	I2	P1060968.JPG	2020-07-12
585	2018-07-31	m	43.6 mm	I2	P1060978.JPG	2020-07-12
586	2017-09-03	f	47.0 mm	I2	P1060971.JPG	2020-07-12
587	2019-06-01	f	42.0 mm	I2	P1060973.JPG	2020-07-12
		f	41.2 mm	I2	IMG_20210425_141811162_BURST00_COVER.jpg	2021-04-25
		f	44.2 mm	I2		2021-07-12

					IMG_20210712_185107145_HDR.jpg	
588	2019-08-09	m	36.5 mm	G2	P1070003.JPG	2020-07-12
		m	40.2 mm	G2	IMG_20200805_172731449.jpg	2020-08-05
		m	40.4 mm	G2	IMG_20200831_160816906.jpg	2020-08-31
		m	42.3 mm	G2	IMG_20210809_191803444.jpg	2021-08-09
		m(-)	42.0 mm	G2	IMG_20210910_174047288.jpg	2021-09-10
		m	45.1 mm	G2	IMG_20220509_134028808.jpg	2022-05-09
		m	39.3 mm	I2	IMG_20220606_161851720.jpg	2022-06-06
		m	44.2 mm	G2	IMG_20220802_162024490.jpg	2022-08-02
		m	46.2 mm	G2	IMG_20230505_105044604.jpg	2023-05-05
		m	39.1 mm	G2	20230526_174626.jpg	2023-05-26
		m	44.0 mm	G2	20230721_165300.jpg	2023-07-21
589	2019-09-12	f	31.9 mm	B1	IMG_20200714_184903552.jpg	2020-07-14
		f	29.6 mm	B1	IMG_20200812_173358341.jpg	2020-08-12
590	2020-06-21	j	19.4 mm	B1	IMG_20200714_185120490.jpg	2020-07-14
592	2020-06-22	j	19.0 mm	B1	IMG_20200714_185547063.jpg	2020-07-14
593	2020-06-22	j	19.1 mm	B1	IMG_20200714_185739679.jpg	2020-07-14
		j	26.2 mm	B1	IMG_20200812_170058528.jpg	2020-08-12
		j	31.1 mm	B1	IMG_20200913_160942.jpg	2020-09-13
594	2020-06-19	j	20.0 mm	B1	IMG_20200714_185912381.jpg	2020-07-14
595	2020-06-20	j	20.4 mm	B1	IMG_20200714_190017724.jpg	2020-07-14
		j	25.2 mm	B1	IMG_20200812_170310108.jpg	2020-08-12
597	2019-06-30	f	37.2 mm	B1	IMG_20200714_194009116.jpg	2020-07-14
		f	46.4 mm	B1	IMG_20210726_190400.jpg	2021-07-26
602	2018-07-30	m	43.7 mm	B1	IMG_20200714_194447582.jpg	2020-07-14

603	2019-06-16	f	40.6 mm	B1	IMG_20200714_194739066.jpg	2020-07-14
		f	39.7 mm	B1	IMG_20200812_175158957.jpg	2020-08-12
		f	43.7 mm	B1	IMG_20210726_191644.jpg	2021-07-26
604	2018-08-09	f	46.4 mm	B1	IMG_20200714_181332951.jpg	2020-07-14
		f	41.8 mm	B1	IMG_20210703_154513328_HDR.jpg	2021-07-03
605	2019-07-26	f	38.2 mm	B1	IMG_20200714_194600609.jpg	2020-07-14
		f	44.8 mm	B1	PXL_20240527_150357066.jpg	2024-05-27
		f	42.0 mm	B1	PXL_20240625_133436886.jpg	2024-06-25
		f	41.9 mm	B1	PXL_20240723_144530876.jpg	2024-07-23
606	2019-05-24	m(-)	42.8 mm	J3	IMG_20200720_155742.jpg	2020-07-20
		m	41.5 mm	J3	IMG_20200818_113249.jpg	2020-08-18
		m	43.5 mm	J3	PXL_20210716_152217653.jpg	2021-07-16
607	2017-08-06	f	47.9 mm	J3	IMG_20200720_155900.jpg	2020-07-20
608	2019-06-23	m	38.8 mm	P1	IMG_20200722_151022582.jpg	2020-07-22
609	2018-09-21	f	41.4 mm	P2	IMG_20200722_154050304.jpg	2020-07-22
610	2020-06-19	f	24.5 mm	M2	IMG_20200722_161615188.jpg	2020-07-22
		f	37.3 mm	M2	PXL_20210727_171833919.jpg	2021-07-27
		f	40.5 mm	K1	IMG_20220728_151819.jpg	2022-07-28
		f	45.2 mm	K1	PXL_20240514_115323312.jpg	2024-05-14
		f	46.5 mm	K1	PXL_20240618_135614503.jpg	2024-06-18
		f	45.2 mm	K1	PXL_20240717_134928217.jpg	2024-07-17
		f	45.9 mm	K1	PXL_20240817_125953743.jpg	2024-08-17
611	2019-09-15	m(-)	31.8 mm	M2	IMG_20200722_162211875.jpg	2020-07-22
		m	37.4 mm	M2	PXL_20210727_165606847.jpg	2021-07-27
612	2020-05-29	j	26.4 mm	M2	IMG_20200722_162313597.jpg	2020-07-22

613	2019-08-20	j	33.4 mm	M2	IMG_20200722_162419623.jpg	2020-07-22
614	2020-06-29	j	20.4 mm	C1	IMG_20200722_175151.jpg	2020-07-22
		m	38.6 mm	C1	IMG_20220627_171225425.jpg	2022-06-27
615	2020-07-17	j	24.0 mm	C3	IMG_20200916_151005.jpg	2020-09-16
		m	43.2 mm	C1	IMG_20240530_193055019.jpg	2024-05-30
		m	44.0 mm	C1	IMG_20240624_134731202.jpg	2024-06-24
616	2021-09-03	j	30.7 mm	N2	PXL_20220715_150729701_exported_333_1657907489695.jpg	2022-07-15
618	2020-07-09	m(-)	20.4 mm	C1	IMG_20200722_175318.jpg	2020-07-22
		m	38.3 mm	C1	IMG_20220627_170512128.jpg	2022-06-27
		m	38.6 mm	C1	IMG_20220726_171837759.jpg	2022-07-26
		m	41.6 mm	C1	IMG_20220822_132600317.jpg	2022-08-22
		m	39.8 mm	C1	20230508_182345.jpg	2023-05-08
		m	46.7 mm	C1	IMG_20230707_173034654.jpg	2023-07-07
		m	42.1 mm	C1	IMG_20230831_135050624_HDR.jpg	2023-08-31
		m	44.2 mm	C1	IMG_20240530_193239302.jpg	2024-05-30
		m	43.6 mm	C1	IMG_20240624_134139079.jpg	2024-06-24
619	2020-07-10	j	26.7 mm	B2	IMG_20210508_174842396.jpg	2021-05-08
		j	29.7 mm	B2	IMG_20210603_155814989.jpg	2021-06-03
624	2020-06-02	j	25.9 mm	C2	IMG_20200722_162503.jpg	2020-07-22
		j	30.6 mm	C2	IMG_20200823_134029982.jpg	2020-08-23
625	2019-06-05	f	40.1 mm	C2	IMG_20200722_162830.jpg	2020-07-22
626	2019-05-10	f	41.7 mm	C2	IMG_20200722_162917.jpg	2020-07-22
627	2018-07-15	m	43.4 mm	C2	IMG_20200722_163013.jpg	2020-07-22
		m	48.5 mm	C2	IMG_20200916_142201.jpg	2020-09-16

		m(-)	50.3 mm	C2	IMG_20220822_122643039.jpg	2022-08-22
628	2020-06-05	j	24.8 mm	C2	IMG_20200722_163244.jpg	2020-07-22
		j	30.9 mm	C2	IMG_20200823_133743510.jpg	2020-08-23
629	2019-07-09	f	39.4 mm	C2	IMG_20200722_162736.jpg	2020-07-22
		f	43.1 mm	C2	IMG_20220604_131141649.jpg	2022-06-04
		f	48.6 mm	C2	IMG_20240826_193612604.jpg	2024-08-26
630	2019-05-19	m(-)	42.1 mm	H1	IMG_20200725_161559456.jpg	2020-07-25
		m	43.6 mm	H1	IMG_20210530_162555.jpg	2021-05-30
631	2020-06-08	j	28.2 mm	N3	IMG_20200725_175824077.jpg	2020-07-25
		j	29.6 mm	N3	IMG_20200818_151053.jpg	2020-08-18
		m	40.6 mm	N3	IMG_20220718_165512095.jpg	2022-07-18
		m	40.4 mm	N3	IMG_20230529_143540627.jpg	2023-05-29
		m	40.9 mm	N3	IMG_20230702_132428101.jpg	2023-07-02
		m	39.5 mm	N3	IMG_20230730_172646316_HDR.jpg	2023-07-30
632	2018-08-06	f	44.6 mm	N3	IMG_20200725_183116570.jpg	2020-07-25
		f	48.8 mm	N3	PXL_20210519_145315833.jpg	2021-05-19
		f	45.1 mm	N3	IMG_20210620_122720154_HDR.jpg	2021-06-20
		f	47.8 mm	N3	IMG_20220526_143115865.jpg	2022-05-26
		f	49.3 mm	N3	IMG_20220620_162419714.jpg	2022-06-20
		f	48.7 mm	N3	IMG_20220718_164701024.jpg	2022-07-18
633	2019-07-04	f	44.4 mm	N3	IMG_20200725_183321724.jpg	2020-07-25
		f	41.5 mm	N3	IMG_20200818_141409.jpg	2020-08-18
		f	42.7 mm	N3	IMG_20210620_123523027_HDR.jpg	2021-06-20
		f	44.7 mm	M1	20220627_141426.jpg	2022-06-27
		f	39.4 mm	M1	IMG_20220728_144356.jpg	2022-07-28

		f	41.4 mm	N3	IMG_20230529_150346255.jpg	2023-05-29
		f	41.8 mm	N3	IMG_20230730_174341957.jpg	2023-07-30
634	2019-06-02	m	40.5 mm	N3	IMG_20200725_183619538.jpg	2020-07-25
		m	45.6 mm	N3	IMG_20210620_124613328_HDR.jpg	2021-06-20
		m	47.8 mm	N3	IMG_20220718_164542584.jpg	2022-07-18
635	2019-06-29	m	39.8 mm	N3	IMG_20200725_183835533.jpg	2020-07-25
		m	39.9 mm	N3	IMG_20200818_134918.jpg	2020-08-18
		m	44.3 mm	N3	IMG_20210501_173417653.jpg	2021-05-01
		m	40.3 mm	N3	PXL_20210519_145119592.jpg	2021-05-19
		m	42.6 mm	N3	IMG_20210620_123815868_HDR.jpg	2021-06-20
636	2020-07-06	m	35.8 mm	K1	PXL_20210530_123828467.jpg	2021-05-30
		m(-)	42.1 mm	K1	IMG_20210820_154711.jpg	2021-08-20
		m(-)	41.0 mm	K1	IMG_20220507_135231.jpg	2022-05-07
		m	39.6 mm	K1	PXL_20220603_140328491.jpg	2022-06-03
		m	42.0 mm	K1	PXL_20230505_132836552.jpg	2023-05-05
		m	42.9 mm	K1	PXL_20230603_132429270.jpg	2023-06-03
		m	45.6 mm	K1	PXL_20240514_115206140.jpg	2024-05-14
		m	44.6 mm	K1	PXL_20240618_132934221.jpg	2024-06-18
637	2020-07-26	j	30.4 mm	K1	PXL_20210530_124324559.jpg	2021-05-30
		f	37.9 mm	K1	PXL_20220702_124722530.jpg	2022-07-02
		f	48.4 mm	K1	IMG_20220725_134318.jpg	2022-07-25
		f	44.4 mm	K1	PXL_20230505_132531875.jpg	2023-05-05

638	2017-09-15	f	54.3 mm	K1	IMG_20200801_141521575.jpg	2020-08-01
		f	50.5 mm	K1	PXL_20210530_124927910.jpg	2021-05-30
		f	50.5 mm	K1	IMG_20220507_140138.jpg	2022-05-07
		f	48.2 mm	K1	PXL_20220603_134048572.jpg	2022-06-03
		f	50.6 mm	K1	IMG_20220725_133322.jpg	2022-07-25
		f	46.8 mm	K1	IMG_20220823_151900.jpg	2022-08-23
		f	50.2 mm	K1	PXL_20230603_130858716.jpg	2023-06-03
		f	49.6 mm	K1	PXL_20240514_120836305.jpg	2024-05-14
		f	47.6 mm	K1	PXL_20240618_141013933.jpg	2024-06-18
		f	48.3 mm	K1	PXL_20240817_130058964.jpg	2024-08-17
639	2020-06-27	m(-)	32.9 mm	K1	IMG_20200801_131307429.jpg	2020-08-01
		m(-)	29.5 mm	K1	PXL_20210530_121321280.jpg	2021-05-30
		m	31.7 mm	K1	20210627_144914.jpg	2021-06-27
		m(-)	35.2 mm	K1	20210724_131255.jpg	2021-07-24
		m(-)	33.6 mm	K1	20210820_151441.jpg	2021-08-20
		m	36.7 mm	K1	PXL_20220507_112912885.jpg	2022-05-07
		m	37.3 mm	K1	PXL_20220603_141206066.jpg	2022-06-03
		m	44.0 mm	K1	PXL_20230505_131927533.jpg	2023-05-05
		m	41.0 mm	l1	PXL_20230826_104236702.jpg	2023-08-26
		m	42.5 mm	l1	PXL_20240530_131139460-EDIT-EDIT (1).jpg	2024-05-30
640	2020-05-30	j	29.8 mm	K1	IMG_20200801_131514616.jpg	2020-08-01
		j	33.2 mm	K1	IMG_20200828_133532934_HDR.jpg	2020-08-28
		j	34.7 mm	K1	IMG_20200922_154849433.jpg	2020-09-22
		j	31.5 mm	K1	PXL_20210530_121543038.jpg	2021-05-30

641	2020-06-09	m(-)	29.3 mm	K1	IMG_20200801_131743346.jpg	2020-08-01
		m(-)	32.5 mm	K1	IMG_20200828_133702473_HDR.jpg	2020-08-28
		m(-)	32.5 mm	K1	IMG_20200922_154743586.jpg	2020-09-22
		m	32.5 mm	M1	IMG_20210627_161249.jpg	2021-06-27
		m	36.4 mm	M1	20210820_143840.jpg	2021-08-20
642	2020-06-26	f	27.4 mm	K1	IMG_20200801_132118915.jpg	2020-08-01
		f	34.0 mm	K1	20210627_144630.jpg	2021-06-27
		f	35.4 mm	K1	IMG_20210724_131635.jpg	2021-07-24
		f	33.2 mm	K1	20210820_151407.jpg	2021-08-20
		f	42.8 mm	K1	PXL_20240618_143145320.jpg	2024-06-18
		f	46.3 mm	K1	PXL_20240817_132456229.jpg	2024-08-17
643	2021-05-01	j	31.5 mm	H1	PXL_20210727_162406042.jpg	2021-07-27
644	2020-07-13	f	27.1 mm	K1	IMG_20200801_132557711.jpg	2020-08-01
		f	30.2 mm	K1	PXL_20210530_124134274.jpg	2021-05-30
		f	28.1 mm	K1	20210627_151636.jpg	2021-06-27
		f	31.3 mm	K1	20210820_155634.jpg	2021-08-20
		f	34.3 mm	K1	IMG_20220507_140421.jpg	2022-05-07
		f	34.1 mm	K1	PXL_20220603_140207968.jpg	2022-06-03
		f	38.0 mm	K1	PXL_20220702_124507408.jpg	2022-07-02
645	2020-06-06	m(-)	30.1 mm	K1	IMG_20200801_140105167.jpg	2020-08-01
		m	35.0 mm	J1	PXL_20210629_125057688.jpg	2021-06-29
		m	35.8 mm	K1	IMG_20220603_161113.jpg	2022-06-03
646	2019-08-12	m	37.3 mm	G2	IMG_20200805_170457268.jpg	2020-08-05
		m	43.0 mm	G2	IMG_20220606_170832341_HDR.jpg	2022-06-06
		m	50.2 mm	G2	IMG_20220802_161721182.jpg	2022-08-02
		m	44.6 mm	G2	IMG_20240512_124036051.jpg	2024-05-12

647	2019-05-02	f	42.8 mm	E3	IMG_20200805_151359.jpg	2020-08-05
648	2017-07-02	m	49.0 mm	E3	IMG_20200805_151652.jpg	2020-08-05
649	2018-09-06	f	43.0 mm	E3	IMG_20200805_151935.jpg	2020-08-05
650	2019-06-29	f	39.4 mm	E3	IMG_20200805_152128.jpg	2020-08-05
651	2019-07-05	m	39.0 mm	E3	IMG_20200805_152318.jpg	2020-08-05
652	2020-05-26	j	32.5 mm	E3	IMG_20200805_153620.jpg	2020-08-05
		j	28.7 mm	E3	IMG_20200831_170908.jpg	2020-08-31
653	2018-06-17	f	46.1 mm	E3	IMG_20200805_153812.jpg	2020-08-05
654	2018-12-30	m	47.8 mm	E1	IMG_20200805_161026411.jpg	2020-08-05
		m	42.3 mm	E1	IMG_20210523_104556652.jpg	2021-05-23
		m	44.7 mm	E1	PXL_20210617_154159480.jpg	2021-06-17
		m	42.6 mm	E1	IMG_20210712_172554882_HDR.jpg	2021-07-12
		m	44.7 mm	E1	IMG_20210809_180432585.jpg	2021-08-09
655	2019-05-29	m	44.3 mm	G2	IMG_20200805_170126.jpg	2020-08-05
		m	39.4 mm	G2	IMG_20200831_155754138.jpg	2020-08-31
658	2018-07-31	m	48.5 mm	G2	IMG_20200805_170435.jpg	2020-08-05
		m(-)	50.3 mm	G2	IMG_20210910_172922451.jpg	2021-09-10
		m	48.5 mm	G2	IMG_20220606_170445036.jpg	2022-06-06
		m(-)	47.6 mm	G2	IMG_20220802_161618920.jpg	2022-08-02
		m	51.0 mm	I2	IMG_20230505_103306074.jpg	2023-05-05
		m	47.2 mm	I2	IMG_20230526_164658399.jpg	2023-05-26
		m	46.9 mm	G2	20230721_165124.jpg	2023-07-21
660	2020-06-30	f	26.6 mm	B1	IMG_20200812_170418928.jpg	2020-08-12
		f	29.5 mm	B1	IMG_20210605_170826862_HDR.jpg	2021-06-05
		f	38.2 mm	B1	IMG_20210726_174216.jpg	2021-07-26

662	2020-07-17	j	20.3 mm	B1	IMG_20200812_170717574.jpg	2020-08-12
663	2020-07-21	j	19.2 mm	B1	IMG_20200812_170826044.jpg	2020-08-12
664	2020-07-26	j	19.8 mm	B1	IMG_20200812_172449706.jpg	2020-08-12
		j	30.8 mm	B1	PXL_20220603_130023344.jpg	2022-06-03
673	2020-06-10	f	29.3 mm	B1	IMG_20200812_175055514.jpg	2020-08-12
		f	35.1 mm	B1	IMG_20200913_170431.jpg	2020-09-13
		f	34.8 mm	B1	IMG_20210605_181456614.jpg	2021-06-05
		f	34.2 mm	B1	IMG_20210703_165734684_HDR.jpg	2021-07-03
		f	42.2 mm	B1	20220627_153838.jpg	2022-06-27
674	2020-07-28	j	20.1 mm	M1	IMG_20200814_163545453.jpg	2020-08-14
		j	23.6 mm	M1	IMG_20200909_171926757.jpg	2020-09-09
		j	30.0 mm	M1	20210820_144321.jpg	2021-08-20
676	2020-07-20	j	20.4 mm	M1	IMG_20200814_163809163.jpg	2020-08-14
		j	25.0 mm	M1	IMG_20200909_172134601.jpg	2020-09-09
677	2020-07-27	j	22.1 mm	M1	IMG_20200814_163918777.jpg	2020-08-14
		j	23.4 mm	M1	20210820_144931.jpg	2021-08-20
678	2020-07-21	j	19.7 mm	M1	IMG_20200814_164020198.jpg	2020-08-14
679	2020-07-09	f	24.5 mm	M1	IMG_20200814_165248038.jpg	2020-08-14
		f	30.2 mm	M1	IMG_20200909_164833230.jpg	2020-09-09
		f	36.7 mm	M1	IMG_20210724_141027.jpg	2021-07-24
		f	35.2 mm	M1	PXL_20220601_130959924.jpg	2022-06-01
		f	40.2 mm	M1	IMG_20230603_144742.jpg	2023-06-03
		f	43.2 mm	M1	PXL_20240618_150039050.jpg	2024-06-18
		f	42.1 mm	M1	PXL_20240717_131550775.jpg	2024-07-17

680	2020-08-05	j	21.9 mm	M1	IMG_20200814_165357850.jpg	2020-08-14
		j	27.6 mm	M1	IMG_20200909_165303772.jpg	2020-09-09
		j	25.3 mm	M1	PXL_20210530_134445539.jpg	2021-05-30
		j	27.0 mm	M1	IMG_20210627_161524.jpg	2021-06-27
		j	27.0 mm	M1	20210820_143501.jpg	2021-08-20
		j	33.1 mm	M1	PXL_20210918_131605774.jpg	2021-09-18
		f	38.8 mm	M1	IMG_20220728_144037.jpg	2022-07-28
		f	37.5 mm	M1	PXL_20230505_121237390.jpg	2023-05-05
		f	41.1 mm	M1	IMG_20230603_145448.jpg	2023-06-03
		f	41.7 mm	M1	PXL_20240514_135123194.jpg	2024-05-14
f	41.4 mm	M1	PXL_20240618_145911805.MP.jpg	2024-06-18		
681	2020-07-13	f	24.0 mm	M1	IMG_20200814_165449347.jpg	2020-08-14
		f	25.7 mm	M1	IMG_20200909_165659324.jpg	2020-09-09
		f	39.9 mm	M1	20210820_144424.jpg	2021-08-20
		f	43.3 mm	K1	20220702_142935.jpg	2022-07-02
		f	41.6 mm	M1	PXL_20230505_114551081.jpg	2023-05-05
		f	39.9 mm	M1	IMG_20230603_144839.jpg	2023-06-03
682	2021-05-19	j	29.5 mm	P1	PXL_20210710_160239873.jpg	2021-07-10
		j	31.4 mm	P1	PXL_20220505_134110329.jpg	2022-05-05
		j	35.3 mm	P2	PXL_20220603_150819230.jpg	2022-06-03
683	2020-07-06	j	28.3 mm	J3	IMG_20200818_112707.jpg	2020-08-18
		j	27.0 mm	J3	IMG_20200919_155210.jpg	2020-09-19
		j	35.1 mm	J4	IMG_20210814_161721195.jpg	2021-08-14
		f	40.4 mm	J4	IMG_20220620_154451398.jpg	2022-06-20
684	2020-05-29	m(-)	31.7 mm	J4	IMG_20200818_125036.jpg	2020-08-18
		m	36.4 mm	J4	IMG_20210620_114735264_HDR.jpg	2021-06-20

685	2019-08-24	m(-)	40.3 mm	J4	IMG_20200818_130445.jpg	2020-08-18
		m	42.5 mm	J4	IMG_20220430_155304674.jpg	2022-04-30
		m(-)	42.4 mm	J4	IMG_20230430_162309134.jpg	2023-04-30
		m	43.5 mm	J3	IMG_20240509_124827393.jpg	2024-05-09
		m	43.9 mm	J4	IMG_20240705_155754693.jpg	2024-07-05
686	2019-08-05	f	37.6 mm	J4	IMG_20200818_131739.jpg	2020-08-18
687	2020-07-06	m	35.4 mm	K1	PXL_20210530_130456183.jpg	2021-05-30
		m	37.1 mm	K1	PXL_20220507_115316822.jpg	2022-05-07
		m	41.7 mm	K1	PXL_20230505_123810818.jpg	2023-05-05
688	2018-07-14	f	45.7 mm	N3	IMG_20200818_135105.jpg	2020-08-18
689	2020-06-08	m(-)	33.0 mm	N3	IMG_20200818_135456.jpg	2020-08-18
		m	36.2 mm	N3	IMG_20210620_124802360_HDR.jpg	2021-06-20
		m	37.1 mm	N3	PXL_20210716_145503756.jpg	2021-07-16
		m(-)	40.9 mm	N3	IMG_20210814_165520059.jpg	2021-08-14
		m	41.5 mm	N3	PXL_20210909_142618558.jpg	2021-09-09
		m	40.2 mm	N3	IMG_20220620_162157185.jpg	2022-06-20
		m(-)	43.6 mm	N3	IMG_20220718_165632699.jpg	2022-07-18
690	2020-07-11	j	26.8 mm	P1	IMG_20200822_121223454.jpg	2020-08-22
		j	26.7 mm	P1	PXL_20210511_121341825.jpg	2021-05-11
		j	34.3 mm	P1	PXL_20210710_160427455.jpg	2021-07-10
691	2020-07-15	j	23.0 mm	P2	IMG_20200822_124141876.jpg	2020-08-22
692	2020-08-08	j	21.1 mm	P2	IMG_20200822_123912436.jpg	2020-08-22
		j	30.1 mm	P2	20210803_145508.jpg	2021-08-03
		m(-)	35.9 mm	P1	PXL_20220701_125722246.jpg	2022-07-01
		m(-)	40.5 mm	P1	PXL_20230508_130850572.jpg	2023-05-08

		m	39.7 mm	P1	PXL_20230606_132916290.jpg	2023-06-06
693	2020-08-01	j	19.5 mm	P2	IMG_20200822_124015552.jpg	2020-08-22
		j	23.8 mm	P2	IMG_20200915_175432649.jpg	2020-09-15
694	2020-08-03	f	20.5 mm	P2	IMG_20200822_124355946.jpg	2020-08-22
		f	23.6 mm	P2	IMG_20200915_175329788.jpg	2020-09-15
		f	27.5 mm	P1	PXL_20210608_150415993.jpg	2021-06-08
		f	36.8 mm	P1	PXL_20210710_160916348.jpg	2021-07-10
		f	33.9 mm	P1	PXL_20220505_134509514.jpg	2022-05-05
		f	42.9 mm	P1	PXL_20230912_130836378.MP.jpg	2023-09-12
695	2019-08-02	m(-)	39.2 mm	N3	IMG_20200818_144235.jpg	2020-08-18
		m	43.4 mm	N3	IMG_20220620_161702616.jpg	2022-06-20
		m	47.4 mm	N3	IMG_20220718_165010712_BURSTO01.jpg	2022-07-18
696	2018-05-20	m	48.2 mm	A1	IMG_20210603_124610576.jpg	2021-06-03
		m	51.2 mm	A1	IMG_20220506_103948753.jpg	2022-05-06
697	2020-07-20	j	22.1 mm	C1	IMG_20200823_121029974_HDR.jpg	2020-08-23
699	2018-08-18	f	48.3 mm	C1	IMG_20200823_123805389_HDR.jpg	2020-08-23
		f	46.3 mm	C1	IMG_20200916_135846.jpg	2020-09-16
		f	43.5 mm	C1	IMG_20220604_150159494.jpg	2022-06-04
		f	48.1 mm	C1	IMG_20220627_165714999.jpg	2022-06-27
		f	48.1 mm	C1	20230508_173707.jpg	2023-05-08
700	2019-07-14	f	40.6 mm	C2	IMG_20200823_130529457.jpg	2020-08-23
		f	45.5 mm	C2	IMG_20220822_124624516.jpg	2022-08-22
701	2018-08-04	m	45.1 mm	C2	IMG_20200823_130954539.jpg	2020-08-23
702	2019-07-31	f	38.3 mm	C2	IMG_20200823_131909372.jpg	2020-08-23

703	2018-07-09	f	46.0 mm	C2	IMG_20200823_133535906.jpg	2020-08-23
704	2021-07-22	m(-)	21.0 mm	K1	IMG_20210820_155138.jpg	2021-08-20
		m	50.4 mm	E4	IMG_20240705_173531721.jpg	2024-07-05
		m	45.1 mm	E4	IMG_20240714_172137948.jpg	2024-07-14
705	2020-05-05	j	34.4 mm	l1	IMG_20200823_142049825_HDR.jpg	2020-08-23
706	2020-06-07	j	34.2 mm	K1	IMG_20200828_133243218_HDR.jpg	2020-08-28
		j	33.1 mm	K1	20210724_131441.jpg	2021-07-24
708	2020-07-06	j	26.1 mm	A1	IMG_20200828_153257233_HDR.jpg	2020-08-28
709	2020-08-27	m(-)	25.4 mm	M1	PXL_20210530_134248206.jpg	2021-05-30
		m	36.5 mm	A3	20230508_150835.jpg	2023-05-08
		m	45.3 mm	A3	IMG_20240501_105728231_HDR.jpg	2024-05-01
711	2020-06-16	m(-)	33.0 mm	E3	IMG_20200831_171151.jpg	2020-08-31
		m	38.3 mm	E3	IMG_20220708_165111508.jpg	2022-07-08
		m	40.5 mm	E3	IMG_20220802_164728910.jpg	2022-08-02
712	2020-08-05	j	26.0 mm	M1	IMG_20200909_171758368.jpg	2020-09-09
		j	24.4 mm	M1	IMG_20210530_154649.jpg	2021-05-30
		m	38.8 mm	M1	PXL_20220601_131724143.jpg	2022-06-01
		m	42.0 mm	M1	IMG_20220728_150402.jpg	2022-07-28
		m	44.0 mm	M1	PXL_20220823_122557143.jpg	2022-08-23
713	2020-07-02	j	30.6 mm	M1	IMG_20200909_164954541.jpg	2020-09-09
		j	30.7 mm	M1	IMG_20210530_154843.jpg	2021-05-30
714	2020-07-24	j	25.1 mm	M1	IMG_20200909_165600212.jpg	2020-09-09
715	2020-08-18	j	21.7 mm	M1	IMG_20200909_170258273.jpg	2020-09-09
		j	23.1 mm	M1	IMG_20210530_154925.jpg	2021-05-30
		j	28.2 mm	M1	20210627_155227.jpg	2021-06-27

716	2020-08-02	j	23.8 mm	M1	IMG_20200909_172031567.jpg	2020-09-09
		m	40.9 mm	M1	PXL_20230505_114956294.jpg	2023-05-05
717	2020-07-25	m(-)	26.4 mm	M1	IMG_20200909_173057564.jpg	2020-09-09
		m	30.7 mm	M1	IMG_20210627_161141.jpg	2021-06-27
718	2020-08-12	j	20.7 mm	M1	IMG_20200909_174654609.jpg	2020-09-09
720	2020-08-18	j	20.2 mm	B1	IMG_20200913_161100.jpg	2020-09-13
721	2020-08-10	j	22.1 mm	B1	IMG_20200913_161158.jpg	2020-09-13
722	2020-08-20	j	19.6 mm	B1	IMG_20200913_161311.jpg	2020-09-13
723	2020-08-19	m	21.4 mm	B1	IMG_20200913_161457.jpg	2020-09-13
		m	37.6 mm	B1	20220627_154353.jpg	2022-06-27
			42.3 mm	B1	PXL_20240527_142229193.jpg	2024-05-27
724	2020-08-13	j	21.4 mm	B1	IMG_20200913_165620.jpg	2020-09-13
725	2020-08-22	j	19.1 mm	B1	IMG_20200913_162857.jpg	2020-09-13
727	2020-07-17	j	27.5 mm	F1	IMG_20200915_163941584.jpg	2020-09-15
728	2020-08-14	j	21.6 mm	H1	IMG_20200915_165636327.jpg	2020-09-15
729	2020-08-18	j	20.6 mm	H1	IMG_20200915_165849787.jpg	2020-09-15
730	2020-08-03	f	27.0 mm	C1	IMG_20200916_132544.jpg	2020-09-16
		f	39.0 mm	C1	IMG_20210826_190313193.jpg	2021-08-26
		f	34.3 mm	C1	IMG_20220604_143341365.jpg	2022-06-04
		f	41.7 mm	C1	IMG_20230707_172900777.jpg	2023-07-07
		f	46.9 mm	C1	IMG_20230831_135437865.jpg	2023-08-31
731	2020-07-25	j	27.1 mm	C1	IMG_20200916_132759.jpg	2020-09-16
		f	40.5 mm	C1	20230508_175701.jpg	2023-05-08
732	2020-08-21	j	20.3 mm	C1	IMG_20200916_135044.jpg	2020-09-16

733	2020-08-23	j	19.7 mm	C1	IMG_20200916_135216.jpg	2020-09-16
734	2020-08-17	j	21.1 mm	C1	IMG_20200916_135327.jpg	2020-09-16
735	2020-06-24	f	31.1 mm	C1	IMG_20200916_135447.jpg	2020-09-16
736	2020-08-01	f	29.9 mm	C3	IMG_20200916_150737.jpg	2020-09-16
		f	35.1 mm	C1	IMG_20220604_142943673.jpg	2022-06-04
		f	38.1 mm	C1	IMG_20220726_174534575.jpg	2022-07-26
		f	39.4 mm	C1	IMG_20220822_131101664.jpg	2022-08-22
		f	42.7 mm	C1	IMG_20230831_135742308.jpg	2023-08-31
		f	43.8 mm	C1	IMG_20240530_195507273.jpg	2024-05-30
737	2020-07-10	j	29.8 mm	C3	IMG_20200916_151150.jpg	2020-09-16
		f	40.3 mm	D2	PXL_20230603_111550873.jpg	2023-06-03
		f	36.4 mm	D2	PXL_20230626_115036213.jpg	2023-06-26
		f	41.6 mm	D2	PXL_20240530_143713885.jpg	2024-05-30
738	2020-08-25	j	20.0 mm	J4	IMG_20200919_161753.jpg	2020-09-19
739	2020-08-26	j	19.7 mm	J4	IMG_20200919_163117.jpg	2020-09-19
740	2020-08-25	j	20.0 mm	J4	IMG_20200919_163230.jpg	2020-09-19
743	2020-08-27	j	19.5 mm	J4	IMG_20200919_164925.jpg	2020-09-19
744	2019-06-22	f	45.5 mm	J4	IMG_20200919_165308.jpg	2020-09-19
		f	47.5 mm	J4	IMG_20220430_153844509.jpg	2022-04-30
		f	45.4 mm	J4	IMG_20220526_140214575_BURSTO00_COVER.jpg	2022-05-26
		f	47.7 mm	J4	IMG_20230430_160639990.jpg	2023-04-30
		f	52.3 mm	J3	IMG_20230529_125526677.jpg	2023-05-29
		f	49.5 mm	J3	IMG_20230529_125526677.jpg	2024-05-09
		f	46.6 mm	J4	IMG_20240509_124321676.jpg	2024-07-05
		f	51.9 mm	J4	IMG_20240705_155700839.jpg	2024-08-31

					IMG_20240831_133000269.jpg	
745	2020-08-27	j	19.4 mm	N3	IMG_20200919_173027.jpg	2020-09-19
746	2020-08-19	j	21.4 mm	J4	IMG_20200919_164814.jpg	2020-09-19
747	2022-07-10	j	20.7 mm	K1	IMG_20220725_123604.jpg	2022-07-25
		j	24.4 mm	K1	IMG_20220823_145717.jpg	2022-08-23
		j	26.4 mm	K1	PXL_20230603_133124023.jpg	2023-06-03
		j	34.1 mm	K1	PXL_20230826_101508304.jpg	2023-08-26
748	2020-08-25	j	25.8 mm	M1	IMG_20210530_154754.jpg	2021-05-30
		j	31.5 mm	M1	20210820_144110.jpg	2021-08-20
749	2020-08-29	j	23.0 mm	M1	IMG_20210530_155649.jpg	2021-05-30
750	2019-07-13	m	46.4 mm	D2	PXL_20210530_144140671.jpg	2021-05-30
		m	45.2 mm	D2	IMG_20220604_140530929.jpg	2022-06-04
		m	45.0 mm	D2	IMG_20220726_170455361.jpg	2022-07-26
		m	45.4 mm	D2	PXL_20230504_141949615.jpg	2023-05-04
751	2020-06-30	m	34.6 mm	D2	PXL_20210530_144423870.jpg	2021-05-30
		m	38.4 mm	D2	PXL_20210624_150823214.jpg	2021-06-24
		m	40.4 mm	D2	PXL_20220507_122808814.jpg	2022-05-07
		m	39.8 mm	D2	IMG_20220604_140621370.jpg	2022-06-04
		m(-)	43.9 mm	D2	IMG_20220726_170339246.jpg	2022-07-26
		m	41.2 mm	D2	PXL_20230504_141751426.jpg	2023-05-04
752	2021-05-02	j	22.3 mm	A1	IMG_20210603_125127723_BURSTO00_COVER.jpg	2021-06-03
		m	40.9 mm	A1	IMG_20230606_105809622.jpg	2023-06-06
753	2019-06-30	f	43.1 mm	A3	IMG_20210603_132710930_BURSTO00_COVER.jpg	2021-06-03

754	2018-12-25	m	47.3 mm	A3	IMG_20210603_133552371.jpg	2021-06-03
		m	44.9 mm	A3	20230508_154133.jpg	2023-05-08
755	2019-05-06	m	45.2 mm	B1	IMG_20210605_172903694.jpg	2021-06-05
		m	48.0 mm	B1	IMG_20210726_190311.jpg	2021-07-26
		m	48.3 mm	B1	PXL_20220627_133305456.jpg	2022-06-27
756	2019-08-18	m	49.2 mm	B1	IMG_20210605_180812414.jpg	2021-06-05
		m	39.4 mm	B1	IMG_20210703_154132555_HDR.jpg	2021-07-03
		m	36.8 mm	B1	PXL_20220507_131052985.jpg	2022-05-07
		m	47.1 mm	B1	20220603_142415.jpg	2022-06-03
		m(-)	46.0 mm	B1	20220627_154422.jpg	2022-06-27
		m	44.8 mm	B1	PXL_20230504_131152968.jpg	2023-05-04
758	2019-08-06	f	41.3 mm	B1	IMG_20210605_184410064.jpg	2021-06-05
759	2020-05-25	m	40.0 mm	G2	PXL_20210617_164731614.jpg	2021-06-17
		m(-)	38.5 mm	G2	IMG_20210712_182338397_HDR.jpg	2021-07-12
		m	41.1 mm	G2	IMG_20210809_191139154.jpg	2021-08-09
760	2017-07-18	f	50.2 mm	J2	IMG_20210620_112405079_HDR.jpg	2021-06-20
762	2021-05-07	j	27.2 mm	B2	IMG_20210703_150548961_BURST00_COVER.jpg	2021-07-03
		j	33.0 mm	B1		2021-07-26
		f	39.0 mm	B5	IMG_20210726_174358.jpg	2023-07-18
		f	44.0 mm	B1	PXL_20230718_141341787.jpg	2024-05-27
		f	45.1 mm	B1	PXL_20240527_150117881.jpg	2024-06-25
		f	45.1 mm	B1	PXL_20240625_133529416.jpg	
763	2019-08-06	f	43.2 mm	N3	IMG_20210620_124923047_HDR.jpg	2021-06-20
		f	45.7 mm	N3	IMG_20220718_165102583.jpg	2022-07-18

764	2020-05-20	m	42.6 mm	N3	IMG_20210620_125043361_HDR.jpg	2021-06-20
		m	42.3 mm	N3	PXL_20210716_144840115.jpg	2021-07-16
		m	43.6 mm	N3	IMG_20220620_161524284.jpg	2022-06-20
		m	43.7 mm	N3	IMG_20220718_164911374.jpg	2022-07-18
		m	42.9 mm	J9	IMG_20240705_163252716_HDR.jpg	2024-07-05
		m	40.2 mm	J9	IMG_20240804_125511143.jpg	2024-08-04
765	2020-06-26	j	37.9 mm	N3	IMG_20210620_132015948_HDR.jpg	2021-06-20
		j	35.3 mm	N3	PXL_20210716_142717043.jpg	2021-07-16
766	2020-05-23	f	38.6 mm	N3	IMG_20210620_133152139_HDR.jpg	2021-06-20
768	2021-05-16	j	25.5 mm	K1	20210627_144332.jpg	2021-06-27
		j	27.1 mm	K1	IMG_20210724_131247.jpg	2021-07-24
769	2020-07-04	f	37.3 mm	M1	IMG_20210627_161100.jpg	2021-06-27
		f	36.0 mm	M1	20210724_143347.jpg	2021-07-24
770	2021-04-24	j	27.4 mm	C1	IMG_20210628_183017796_HDR.jpg	2021-06-28
771	2021-05-01	j	29.1 mm	C1	IMG_20210628_183241437_HDR.jpg	2021-06-28
		j	30.9 mm	C1	IMG_20210729_183432173.jpg	2021-07-29
		m	37.1 mm	C1	IMG_20240530_194212465.jpg	2024-05-30
772	2020-07-16	m	34.6 mm	M2	PXL_20210629_130423685.jpg	2021-06-29
773	2020-08-23	j	23.2 mm	B1	IMG_20200913_162710.jpg	2020-09-13
		j	29.9 mm	B2	IMG_20210703_150319972_HDR.jpg	2021-07-03
		j	26.5 mm	B2	IMG_20210729_142122.jpg	2021-07-29
		j	32.6 mm	B2	PXL_20210904_121719080.jpg	2021-09-04
775	2020-08-20	j	33.2 mm	P1	PXL_20210710_160658682.jpg	2021-07-10
		j	32.8 mm	P1	20210803_144505.jpg	2021-08-03

776	2021-05-30	m(-)	26.9 mm	B1	IMG_20210703_155556031_HDR.jpg	2021-07-03
		m(-)	34.4 mm	B1	IMG_20210923_132747.jpg	2021-09-23
		m(-)	29.0 mm	B1	IMG_20220507_145806.jpg	2022-05-07
		m	36.0 mm	B1	20220603_141832.jpg	2022-06-03
		m	35.7 mm	B1	IMG_20220627_150817.jpg	2022-06-27
		m(-)	41.0 mm	B1	PXL_20230626_112926329.jpg	2023-06-26
777	2020-05-05	m	41.1 mm	E1	IMG_20210712_172332986_HDR.jpg	2021-07-12
		m	47.6 mm	E1	IMG_20220526_160433282_HDR.jpg	2022-05-26
		m	45.0 mm	E4	IMG_20230526_154936256.jpg	2023-05-26
778	2018-08-25	f	45.6 mm	E1	IMG_20210712_172816422_HDR.jpg	2021-07-12
		f	49.6 mm	E1	IMG_20210809_180608981.jpg	2021-08-09
779	2021-05-01	j	29.5 mm	G1	IMG_20210712_174720617_HDR.jpg	2021-07-12
780	2020-08-17	f	37.0 mm	G2	IMG_20210712_181646544_HDR.jpg	2021-07-12
		f	38.4 mm	G2	IMG_20220509_132321802.jpg	2022-05-09
		f	38.2 mm	G1	IMG_20220526_153503960.jpg	2022-05-26
		f	42.9 mm	G2	IMG_20230505_105350522.jpg	2023-05-05
		f	39.6 mm	G2	IMG_20230526_171810753.jpg	2023-05-26
		f	43.7 mm	G2	IMG_20230916_172033051.jpg	2023-09-16
781	2019-08-26	f	44.5 mm	K1	IMG_20210724_131005.jpg	2021-07-24
		f	42.1 mm	K1	IMG_20210820_155017.jpg	2021-08-20
		f	42.0 mm	K1	PXL_20210918_121038608.jpg	2021-09-18
		f	48.4 mm	K1	PXL_20220507_114203255.jpg	2022-05-07
		f	49.5 mm	K1	PXL_20230505_133426657.jpg	2023-05-05
782	2020-09-12	m	34.8 mm	K1	IMG_20210724_133951.jpg	2021-07-24
		m(-)	31.1 mm	K1	IMG_20210820_154410843.jpg	2021-08-20

		m	39.5 mm	K1	PXL_20230505_125253737.jpg	2023-05-05
		m	43.3 mm	K1	PXL_20240514_124433943.MP.jpg	2024-05-14
783	2021-05-10	f	35.8 mm	K1	20210724_134418.jpg	2021-07-24
		f	32.9 mm	K1	IMG_20210820_154317155.jpg	2021-08-20
		f	36.4 mm	K1	IMG_20220507_135118.jpg	2022-05-07
		f	35.9 mm	K1	PXL_20220603_140549636.jpg	2022-06-03
		f	36.6 mm	K1	PXL_20230505_132606513.jpg	2023-05-05
		f	39.5 mm	K1	PXL_20240514_130655158.jpg	2024-05-14
		f	46.9 mm	K1	PXL_20240618_140812743.jpg	2024-06-18
784	2019-06-29	f	45.3 mm	K1	20210724_134531.jpg	2021-07-24
785	2020-06-07	f	45.4 mm	M1	20210724_143121.jpg	2021-07-24
		f	40.7 mm	M1	PXL_20210918_130922907.jpg	2021-09-18
		f	40.4 mm	M1	PXL_20220601_131236805.jpg	2022-06-01
		f	44.6 mm	M1	PXL_20230727_130518670.jpg	2023-07-27
787	2020-08-31	j	32.8 mm	K1	20210724_133909.jpg	2021-07-24
		j	34.4 mm	K1	IMG_20210820_154121276.jpg	2021-08-20
788	2021-05-31	m(-)	31.3 mm	K1	20210724_134237.jpg	2021-07-24
		m(-)	30.3 mm	K1	IMG_20210820_154230602.jpg	2021-08-20
		m(-)	30.6 mm	K1	IMG_20220507_140234.jpg	2022-05-07
		m	35.0 mm	K1	PXL_20220603_140628883.jpg	2022-06-03
		m	38.0 mm	K1	PXL_20230505_132133269.jpg	2023-05-05
789	2021-07-10	j	23.5 mm	B1	PXL_20210827_120336213.jpg	2021-08-27
792	2021-07-03	j	19.3 mm	B1	IMG_20210726_175053.jpg	2021-07-26
794	2021-07-15	j	24.5 mm	B1	PXL_20210827_122205414.jpg	2021-08-27
		f	44.8 mm	B1	PXL_20240723_145158864.jpg	2024-07-23

801	2021-06-30	j	20.1 mm	B1	IMG_20210726_180219.jpg	2021-07-26
803	2021-07-03	j	19.5 mm	B1	IMG_20210726_180418.jpg	2021-07-26
804	2020-12-26	m(-)	33.0 mm	B1	IMG_20210726_180519.jpg	2021-07-26
		m	31.7 mm	B1	PXL_20220507_131252769.jpg	2022-05-07
		m	38.0 mm	B1	20220603_140326.jpg	2022-06-03
		m	35.8 mm	B1	IMG_20220627_153950.jpg	2022-06-27
805	2021-07-03	j	27.6 mm	B1	PXL_20210827_125152462.jpg	2021-08-27
806	2021-06-29	j	20.4 mm	B1	IMG_20210726_180743.jpg	2021-07-26
808	2021-06-29	j	20.4 mm	B1	IMG_20210726_180958.jpg	2021-07-26
809	2021-06-30	j	20.3 mm	B1	IMG_20210726_182055.jpg	2021-07-26
810	2021-07-03	j	19.4 mm	B1	IMG_20210726_182230.jpg	2021-07-26
811	2019-08-18	f	46.5 mm	B1	IMG_20210726_190805.jpg	2021-07-26
		f	41.7 mm	B1	IMG_20220627_153831.jpg	2022-06-27
812	2018-12-27	f	46.7 mm	B1	IMG_20210726_190854.jpg	2021-07-26
813	2020-05-24	m(-)	41.1 mm	A3	IMG_20210729_164051976_HDR.jpg	2021-07-29
		m	44.8 mm	A3	IMG_20220506_111354142.jpg	2022-05-06
		m	48.0 mm	A3	20230508_151039.jpg	2023-05-08
		m	48.1 mm	A3	IMG_20240624_124309745.jpg	2024-06-24
814	2021-06-14	f	28.8 mm	C2	IMG_20210729_171753154.jpg	2021-07-29
		f	24.7 mm	C2	IMG_20210826_181336193.jpg	2021-08-26
		f	39.3 mm	C2	IMG_20220822_122102701.jpg	2022-08-22
815	2019-08-21	f	45.5 mm	C2	IMG_20210729_172127944.jpg	2021-07-29
		f	44.0 mm	C2	IMG_20220822_122348992.jpg	2022-08-22
816	2018-09-02	f	47.4 mm	C2	IMG_20210729_172358652.jpg	2021-07-29

817	2021-05-14	j	30.1 mm	C2	IMG_20210729_172510889.jpg	2021-07-29
818	2018-07-23	f	48.4 mm	C2	IMG_20210729_172724985.jpg	2021-07-29
819	2020-06-17	f	41.3 mm	C2	IMG_20210729_172844492.jpg	2021-07-29
		f	42.5 mm	C2	IMG_20220822_124342370.jpg	2022-08-22
820	2021-05-23	j	28.7 mm	C2	IMG_20210729_173041305.jpg	2021-07-29
821	2020-08-21	f	35.3 mm	C1	IMG_20210729_182041444.jpg	2021-07-29
		f	36.9 mm	C4	IMG_20220506_114423186.jpg	2022-05-06
822	2021-07-04	j	19.0 mm	B1	IMG_20210726_174516.jpg	2021-07-26
823	2021-07-03	j	19.5 mm	B1	IMG_20210726_174932.jpg	2021-07-26
824	2020-09-08	j	35.1 mm	I2	IMG_20210809_184111696.jpg	2021-08-09
		j	33.9 mm	G2	IMG_20210910_171949783.jpg	2021-09-10
825	2021-05-01	j	31.4 mm	B1	IMG_20210726_174319.jpg	2021-07-26
826	2021-07-06	j	25.8 mm	B1	PXL_20210827_122320713.jpg	2021-08-27
829	2020-07-24	f	37.4 mm	G2	IMG_20210809_191329309.jpg	2021-08-09
		f	45.9 mm	J6	PXL_20220806_160139397.jpg	2022-08-06
		f	46.3 mm	J6	PXL_20230603_120759111.jpg	2023-06-03
830	2020-08-20	j	35.2 mm	G2	IMG_20210809_191552603_BURST00_COVER_TOP.jpg	2021-08-09
831	2019-08-11	m	44.4 mm	J4	IMG_20210814_162006932.jpg	2021-08-14
832	2019-09-02	f	43.0 mm	J4	IMG_20210814_162120167.jpg	2021-08-14
	2019-09-02	f	41.7 mm	J4	PXL_20210909_144454684.jpg	2021-09-09
	2019-09-02	f	48.8 mm	J4	IMG_20220430_154908218.jpg	2022-04-30
	2020-07-25 !!!	f	44.3 mm	N3	IMG_20220620_162829441.jpg	2022-06-20
	2020-07-25 !!!	f	45.2 mm	J9	IMG_20240509_150446319.jpg	2024-05-09

833	2021-05-25	f	35.6 mm	J4	IMG_20210814_162412164_BURST002.jpg IMG_20220430_155030755.jpg IMG_20220526_135129296.jpg IMG_20220620_154400114.jpg IMG_20220718_162348172.jpg IMG_20230430_161139535.jpg IMG_20230702_123649919.jpg IMG_20230730_165855563.jpg IMG_20240607_120129750_HDR.jpg	2021-08-14
		f	37.6 mm	J4		2022-04-30
		f	36.9 mm	J4		2022-05-26
		f	35.6 mm	J4		2022-06-20
		f	39.5 mm	J4		2022-07-18
		f	35.8 mm	J4		2023-04-30
		f	45.4 mm	J4		2023-07-02
		f	40.4 mm	J4		2023-07-30
		f	42.5 mm	J2		2024-06-07
		834	2021-06-07	j		31.0 mm
j	31.0 mm			N3	IMG_20220430_163318969.jpg	2022-04-30
835	2020-08-23	m	36.5 mm	J3	PXL_20210814_133934590.jpg	2021-08-14
		m(-)	37.3 mm	J3	PXL_20210909_150527830.jpg	2021-09-09
		m	37.5 mm	J4	IMG_20220430_153704379.jpg	2022-04-30
		m	38.8 mm	J4	IMG_20220526_134531835.jpg	2022-05-26
		m	45.8 mm	J4	IMG_20220620_155041791.jpg	2022-06-20
		m	44.7 mm	J3	IMG_20220718_154505293.jpg	2022-07-18
		m	42.7 mm	N3	IMG_20230430_170231745.jpg	2023-04-30
		m	44.5 mm	J3	IMG_20240509_124535832.jpg	2024-05-09
		m	43.0 mm	J2	IMG_20240607_120935816_BURST00_COVER_TOP.jpg	2024-06-07
836	2021-06-19	j	31.7 mm	K1	IMG_20210820_155215.jpg	2021-08-20
		j	30.5 mm	K1	IMG_20220507_135012.jpg	2022-05-07
		j	31.4 mm	K1	PXL_20220603_141400604.jpg	2022-06-03
		f	43.4 mm	K1	PXL_20230603_131137181.jpg	2023-06-03

837	2021-06-27	j	28.3 mm	M1	20210820_143339.jpg	2021-08-20
		j	30.9 mm	M1	PXL_20210918_131820397.jpg	2021-09-18
		f	40.6 mm	M1	PXL_20220823_121444796.jpg	2022-08-23
		f	40.1 mm	M1	PXL_20230505_113127685.jpg	2023-05-05
		f	43.2 mm	M1	PXL_20230603_124931260.jpg	2023-06-03
		f	41.4 mm	M1	PXL_20230626_131100713.jpg	2023-06-26
		f	43.0 mm	M1	PXL_20230727_130710491.jpg	2023-07-27
838	2021-06-29	j	26.1 mm	M1	20210820_143600.jpg	2021-08-20
839	2021-06-06	m	28.1 mm	M1	20210820_143914.jpg	2021-08-20
		m(-)	36.4 mm	M1	PXL_20210918_131022541.jpg	2021-09-18
		m	41.1 mm	M1	PXL_20220823_122448087.jpg	2022-08-23
840	2020-05-24	f	43.2 mm	I2	IMG_20210809_183952776.jpg	2021-08-09
		f	47.1 mm	I2	IMG_20220509_135142395.jpg	2022-05-09
		f	47.4 mm	I2	IMG_20230526_163552631.jpg	2023-05-26
		f	45.8 mm	I2	IMG_20230623_163425595.jpg	2023-06-23
		f	46.0 mm	I2	IMG_20240512_113400172.jpg	2024-05-12
		f	46.0 mm	I2	PXL_20240811_095342697.jpg	2024-08-11
841	2021-07-29	j	21.5 mm	M1	20210820_145010.jpg	2021-08-20
		j	25.3 mm	M1	PXL_20220505_143239695.jpg	2022-05-05
		j	28.2 mm	M1	PXL_20220601_131449826.jpg	2022-06-01
		j	34.5 mm	M1	PXL_20220823_120421668.jpg	2022-08-23
843	2020-07-30	f	38.3 mm	K2	PXL_20210822_110018571.jpg	2021-08-22
844	2021-07-22	j	24.0 mm	K2	PXL_20210829_145334189.jpg	2021-08-29
		j	27.6 mm	K2	20210905_134708.jpg	2021-09-05
861	2021-08-12	j	19.7 mm	A1	IMG_20210826_170407804.jpg	2021-08-26

		j	19.4 mm	A1	IMG_20210920_171337038.jpg	2021-09-20
862	2021-08-04	j	19.2 mm	A3	IMG_20210826_173724071.jpg	2021-08-26
867	2021-07-29	j	20.8 mm	A3	IMG_20210826_174528404.jpg	2021-08-26
869	2020-04-30	f	44.7 mm	A1	IMG_20210826_170621533.jpg	2021-08-26
		f	47.6 mm	A1	IMG_20230806_101634088.jpg	2023-08-06
870	2019-06-21	f	46.6 mm	C2	IMG_20210826_182511878.jpg	2021-08-26
871	2017-08-03	f	50.9 mm	C2	IMG_20210826_182715746.jpg	2021-08-26
872	2018-06-11	f	49.7 mm	C2	IMG_20210826_182915100_BURSTO01.jpg	2021-08-26
		f	51.8 mm	C2	IMG_20220822_122916717.jpg	2022-08-22
873	2021-07-31	j	20.4 mm	B1	PXL_20210827_130901249.jpg	2021-08-27
874	2021-08-03	j	26.3 mm	P1	20210905_130413.jpg	2021-09-05
		j	31.2 mm	P1	PXL_20220701_124855602.jpg	2022-07-01
		m	32.0 mm	P1	PXL_20230606_133300425.jpg	2023-06-06
		m	41.6 mm	P1	PXL_20230824_114222747.jpg	2023-08-24
		m	41.1 mm	P1	PXL_20230912_130509890.jpg	2023-09-12
875	2021-08-13	j	21.0 mm	B1	IMG_20210923_125950.jpg	2021-09-23
876	2021-07-31	j	22.4 mm	B1	PXL_20210827_120557889.jpg	2021-08-27
		j	29.2 mm	B1	20220603_141433.jpg	2022-06-03
		j	28.7 mm	B1	20220627_151309.jpg	2022-06-27
877	2021-07-30	j	20.8 mm	B1	PXL_20210827_120654294.jpg	2021-08-27
878	2021-07-28	j	21.2 mm	B1	PXL_20210827_120811519.jpg	2021-08-27
879	2021-07-23	j	22.3 mm	B1	PXL_20210827_120924907.jpg	2021-08-27
880	2021-07-30	j	20.7 mm	B1	PXL_20210827_121023208.jpg	2021-08-27

881	2021-08-02	j	19.9 mm	B1	PXL_20210827_121115417.jpg	2021-08-27
883	2021-08-13	j	21.2 mm	B1	IMG_20210923_125826.jpg	2021-09-23
884	2021-08-14	j	21.3 mm	B1	IMG_20210923_130305.jpg	2021-09-23
		j	27.6 mm	B1	20220603_141945.jpg	2022-06-03
885	2021-08-14	j	22.3 mm	B1	IMG_20210923_130152.jpg	2021-09-23
		j	28.5 mm	B1	IMG_20220627_152256.jpg	2022-06-27
888	2021-07-29	j	21.0 mm	B1	PXL_20210827_121452311.jpg	2021-08-27
889	2021-08-03	j	19.6 mm	B1	PXL_20210827_122512768.jpg	2021-08-27
890	2021-08-01	j	20.1 mm	B1	PXL_20210827_122405934.jpg	2021-08-27
891	2021-08-09	j	19.1 mm	B1	PXL_20210827_122556841.jpg	2021-08-27
		f	39.4 mm	B1	PXL_20230824_094450532.jpg	2023-08-24
		f	42.2 mm	B1	PXL_20240527_143320437.jpg	2024-05-27
892	2021-08-06	j	19.4 mm	B1	PXL_20210827_122719580.jpg	2021-08-27
		j	30.8 mm	B1	IMG_20220627_151020.jpg	2022-06-27
893	2021-07-21	j	22.9 mm	B1	PXL_20210827_122829787.jpg	2021-08-27
894	2021-08-03	j	19.6 mm	B1	PXL_20210827_122917758.jpg	2021-08-27
895	2021-08-05	j	19.1 mm	B1	PXL_20210827_123014064.jpg	2021-08-27
896	2021-08-16	j	19.4 mm	B1	PXL_20210827_123153682.jpg	2021-08-27
		j	23.1 mm	B1	IMG_20210923_131208.jpg	2021-09-23
		j	23.8 mm	B1	20220603_141705.jpg	2022-06-03
		j	29.5 mm	B1	20220627_150935.jpg	2022-06-27
		j	33.3 mm	C1	20230508_180307.jpg	2023-05-08
897	2021-08-05	j	20.6 mm	B1	PXL_20210827_123313272.jpg	2021-08-27
		m	40.4 mm	B1	PXL_20240527_141731392.jpg	2024-05-27

		m	39.9 mm	B1	PXL_20240625_125614718.jpg	2024-06-25
899	2021-07-27	j	25.1 mm	B1	PXL_20210827_124249629.jpg	2021-08-27
		j	27.6 mm	B1	IMG_20220603_144941.jpg	2022-06-03
		j	29.2 mm	B1	20220627_153733.jpg	2022-06-27
900	2021-08-01	j	20.3 mm	B1	PXL_20210827_124358702.jpg	2021-08-27
906	2021-08-01	j	20.3 mm	B1	PXL_20210827_130959612.jpg	2021-08-27
908	2021-08-12	j	20.8 mm	J4	PXL_20210909_144148377.jpg	2021-09-09
909	2021-08-05	j	22.4 mm	J4	PXL_20210909_144249285.jpg	2021-09-09
910	2020-08-18	f	38.1 mm	J4	PXL_20210909_144345568.jpg	2021-09-09
911	2020-09-02	f	38.4 mm	G1	IMG_20210910_165708636.jpg	2021-09-10
		f	40.2 mm	M1	IMG_20220728_150522.jpg	2022-07-28
912	2021-08-07	j	22.1 mm	G2	IMG_20210910_172623043.jpg	2021-09-10
914	2020-06-11	f	42.5 mm	G2	IMG_20210910_173939379.jpg	2021-09-10
915	2021-09-03	j	19.3 mm	K1	PXL_20210918_115655936.jpg	2021-09-18
		j	31.0 mm	K1	IMG_20220823_145807.jpg	2022-08-23
		m	35.0 mm	K1	PXL_20230505_132209357.jpg	2023-05-05
917	2021-08-07	j	24.1 mm	M1	PXL_20210918_124214303.jpg	2021-09-18
918	2021-08-13	j	24.8 mm	M1	PXL_20210918_124322949.jpg	2021-09-18
		j	23.9 mm	M1	PXL_20220505_143527218.jpg	2022-05-05
		j	32.0 mm	M1	PXL_20220922_134223598.jpg	2022-09-22
919	2021-08-08	j	23.9 mm	M1	PXL_20210918_124418178.jpg	2021-09-18
921	2021-08-22	j	21.4 mm	B1	IMG_20210923_130019.jpg	2021-09-23
922	2021-06-18	j	32.3 mm	M1	PXL_20210918_131430265.jpg	2021-09-18

923	2021-08-28	j	20.0 mm	B1	IMG_20210923_130110.jpg	2021-09-23
924	2021-08-26	j	20.4 mm	B1	IMG_20210923_130505.jpg	2021-09-23
925	2021-08-23	j	23.1 mm	B1	IMG_20210923_131103.jpg	2021-09-23
		j	28.5 mm	B1	20220603_142748.jpg	2022-06-03
		j	24.2 mm	B1	20220627_151154.jpg	2022-06-27
		m	38.0 mm	B1	PXL_20230626_113243681.jpg	2023-06-26
926	2019-08-26	f	42.4 mm	J4	IMG_20220430_153229723.jpg	2022-04-30
		f	48.7 mm	J4	IMG_20220526_134644354.jpg	2022-05-26
		f	49.5 mm	J4	IMG_20220620_153915593.jpg	2022-06-20
		f	44.9 mm	J4	IMG_20230430_161846834.jpg	2023-04-30
927	2020-08-04	f	37.2 mm	N3	IMG_20220430_160553878.jpg	2022-04-30
		f	41.7 mm	N3	IMG_20220526_143356240.jpg	2022-05-26
		f	44.8 mm	N3	IMG_20220620_161603461.jpg	2022-06-20
928	2019-08-13	m	45.8 mm	I4	IMG_20220430_145340917.jpg	2022-04-30
929	2019-08-13	f	45.8 mm	I4	IMG_20220430_145708839.jpg	2022-04-30
930	2020-08-03	m	40.2 mm	F4	PXL_20220505_125221958.jpg	2022-05-05
931	2020-08-24	m	38.7 mm	P1	PXL_20220505_134926714.jpg	2022-05-05
932	2021-08-28	j	23.1 mm	M1	PXL_20220505_143647454.jpg	2022-05-05
		j	33.8 mm	M1	PXL_20230626_131151552.jpg	2023-06-26
		m	35.1 mm	M1	PXL_20230727_131211321.jpg	2023-07-27
		m	45.1 mm	M1	PXL_20240717_131434020.jpg	2024-07-17
933	2020-07-04	m	41.9 mm	A1	IMG_20220506_104234326_HDR.jpg	2022-05-06
934	2021-08-09	j	24.5 mm	C4	IMG_20220506_113813084.jpg	2022-05-06
935	2019-08-21	f	45.5 mm	C2	IMG_20220506_115205987.jpg	2022-05-06

936	2021-08-03	j	27.8 mm	C1	IMG_20220506_131224036.jpg	2022-05-06
		j	34.7 mm	C1	IMG_20220726_171938502.jpg	2022-07-26
		f	36.5 mm	C1	IMG_20230707_174017460.jpg	2023-07-07
937	2020-07-13	f	42.5 mm	D2	PXL_20220507_122931385.jpg	2022-05-07
		f	45.5 mm	D2	IMG_20220604_135916539.jpg	2022-06-04
		f	42.6 mm	D2	IMG_20220627_164602962.jpg	2022-06-27
		f	42.0 mm	D2	IMG_20220726_165825585.jpg	2022-07-26
		f	44.7 mm	D2	PXL_20230504_142123932.jpg	2023-05-04
938	2021-07-14	j	29.1 mm	B2	IMG_20220506_135902256.jpg	2022-05-06
939	2021-08-12	j	28.4 mm	B1	20220603_143126.jpg	2022-06-03
		m	40.8 mm	B1	PXL_20230824_094945956.jpg	2023-08-24
		m	47.5 mm	B1	PXL_20240625_125851824.jpg	2024-06-25
940	2017-07-12	f	52.7 mm	E3	IMG_20220509_124908871.jpg	2022-05-09
		f	50.6 mm	E3	IMG_20220606_153442626.jpg	2022-06-06
941	2021-07-27	j	27.5 mm	B1	IMG_20220507_145919.jpg	2022-05-07
		j	29.6 mm	B1	20220603_142319.jpg	2022-06-03
942	2019-08-31	m	44.9 mm	E3	IMG_20220509_125033085.jpg	2022-05-09
		m	46.2 mm	E3	IMG_20220606_154513264.jpg	2022-06-06
943	2020-05-22	m	43.9 mm	E3	IMG_20220509_125211389.jpg	2022-05-09
		m	47.1 mm	E3	IMG_20220606_154602905.jpg	2022-06-06
		m	43.2 mm	E3	IMG_20220708_164429600_BURSTO01.jpg	2022-07-08
		m(-)	47.1 mm	E3	IMG_20220802_164632949.jpg	2022-08-02

944	2019-09-11	m	46.0 mm	G2	IMG_20220509_132207999.jpg	2022-05-09
		m	49.7 mm	G2	IMG_20220802_161803500.jpg	2022-08-02
		m	49.0 mm	G2	IMG_20230505_110950629.jpg	2023-05-05
		m	48.9 mm	G2	IMG_20230623_171523925.jpg	2023-06-23
		m	44.9 mm	G2	20230721_172859.jpg	2023-07-21
		m	49.7 mm	G2	IMG_20240512_124233065.jpg	2024-05-12
		m(-)	50.7 mm	G2	IMG_20240907_151810279.jpg	2024-09-07
945	2018-12-31	f	48.5 mm	I4	IMG_20220526_124826943_HDR.jpg	2022-05-26
946	2021-09-01	j	21.8 mm	I4	IMG_20220526_125219404_HDR.jpg	2022-05-26
947	2021-07-12	m	34.2 mm	M1	PXL_20220601_134418597.jpg	2022-06-01
		m	36.1 mm	M1	IMG_20220728_144522.jpg	2022-07-28
		m	40.3 mm	M1	PXL_20230505_114440605.jpg	2023-05-05
		m	42.8 mm	M2	PXL_20240502_123425628.jpg	2024-05-02
948	2020-05-19	f	44.6 mm	J4	IMG_20220526_135838509.jpg	2022-05-26
949	2021-07-17	j	28.5 mm	B1	PXL_20220603_125028760.jpg	2022-06-03
		f	38.3 mm	B1	PXL_20220627_133125916.jpg	2022-06-27
		f	46.2 mm	B1	PXL_20240527_135044745.jpg	2024-05-27
950	2020-05-09	f	44.9 mm	N3	IMG_20220526_143906099.jpg	2022-05-26
951	2020-05-30	f	46.7 mm	E1	IMG_20220526_160002856.jpg	2022-05-26
		f	44.4 mm	E1	PXL_20220620_125922097.jpg	2022-06-20
		f	51.6 mm	G1	IMG_20220718_173319442.jpg	2022-07-18
		f	44.0 mm	G1	IMG_20230505_101637380.jpg	2023-05-05
		f	47.2 mm	E1	IMG_20230623_154411683.jpg	2023-06-23
		f	43.2 mm	J7	IMG_20230924_154419714.jpg	2023-09-24
		f	50.2 mm	G2	IMG_20240907_141842809.jpg	2024-09-07

952	2021-05-31	m	42.0 mm	E1	IMG_20220526_160513172.jpg	2022-05-26
		m	41.1 mm	G2	20230526_173212.jpg	2023-05-26
		m	44.4 mm	G2	IMG_20230623_165519991.jpg	2023-06-23
		m	42.2 mm	G2	20230721_170905.jpg	2023-07-21
		m	41.4 mm	G2	IMG_20240512_123117541.jpg	2024-05-12
		m	45.4 mm	G2	IMG_20240714_183008887.jpg	2024-07-14
		m(-)	45.3 mm	G2	IMG_20240907_151501584.jpg	2024-09-07
954	2021-08-26	j	26.0 mm	K1	PXL_20220603_134543973.jpg	2022-06-03
		m(-)	40.5 mm	K1	PXL_20230826_102319709.jpg	2023-08-26
		m	45.3 mm	K1	PXL_20240618_133142495.jpg	2024-06-18
		m	45.6 mm	K1	PXL_20240717_133814512.jpg	2024-07-17
955	2020-07-22	m	41.4 mm	K1	PXL_20220603_134158750.jpg	2022-06-03
		m(-)	45.2 mm	K1	IMG_20220725_133836.jpg	2022-07-25
956	2020-12-24	f	36.5 mm	K1	PXL_20220603_140500489.jpg	2022-06-03
		f	42.4 mm	K1	20220702_143135.jpg	2022-07-02
		f	43.6 mm	K1	PXL_20230505_124103133.jpg	2023-05-05
957	2019-06-26	f	47.7 mm	K1	PXL_20220603_140932529.jpg	2022-06-03
958	2021-07-08	j	33.7 mm	K1	PXL_20220603_141539887.jpg	2022-06-03
		m	39.5 mm	K1	PXL_20230505_130917903.jpg	2023-05-05
959	2020-07-12	m	43.9 mm	K2	PXL_20220603_143551879.jpg	2022-06-03
		m	42.1 mm	K2	PXL_20220701_122959476.jpg	2022-07-01
960	2021-08-29	j	23.5 mm	P1	PXL_20220603_145544615.jpg	2022-06-03
		j	30.3 mm	P1	PXL_20220701_125033738.jpg	2022-07-01
961	2021-08-24	j	27.3 mm	P1	PXL_20220603_145659298.jpg	2022-06-03
		j	31.8 mm	P1	PXL_20220701_124728226.jpg	2022-07-01

		j	34.1 mm	P1	PXL_20230606_133411200.jpg	2023-06-06
		f	38.6 mm	P1	PXL_20230912_130631216.jpg	2023-09-12
962	2021-08-31	m(-)	32.6 mm	C1	IMG_20220627_170118803.jpg	2022-06-27
		m(-)	33.1 mm	C1	IMG_20220726_173950598.jpg	2022-07-26
		m	34.1 mm	C1	20230508_181330.jpg	2023-05-08
		m	42.5 mm	C1	IMG_20230831_135255179.jpg	2023-08-31
		m	43.3 mm	C1	IMG_20240501_114610454.jpg	2024-05-01
		m	35.4 mm	C1	IMG_20240624_135730079.jpg	2024-06-24
964	2021-08-05	j	29.8 mm	B1	20220603_142621.jpg	2022-06-03
		m	40.1 mm	B1	PXL_20240527_145101953.jpg	2024-05-27
965	2020-08-30	f	38.9 mm	C2	IMG_20220604_131329635.jpg	2022-06-04
		f	42.1 mm	C2	IMG_20220627_162549578.jpg	2022-06-27
966	2019-08-25	f	48.8 mm	C2	IMG_20220604_132212574.jpg	2022-06-04
		f	48.2 mm	C2	IMG_20240530_203921163.jpg	2024-05-30
		f	47.3 mm	C2	IMG_20240624_150847565.jpg	2024-06-24
967	2020-08-15	m	39.1 mm	C2	IMG_20220604_132351555.jpg	2022-06-04
		m	43.7 mm	C2	IMG_20220627_162359999.jpg	2022-06-27
968	2020-06-21	f	43.9 mm	C1	IMG_20220604_143127121.jpg	2022-06-04
		f	44.1 mm	C1	IMG_20220627_171120353.jpg	2022-06-27
969	2020-12-25	m	42.0 mm	C1	IMG_20220604_145832403_HDR.jpg	2022-06-04
		m	40.4 mm	C1	IMG_20240501_114342858.jpg	2024-05-01
		m	42.0 mm	C1	IMG_20240530_194625970.jpg	2024-05-30
970	2019-07-10	m	47.4 mm	E3	IMG_20220606_155055370.jpg	2022-06-06
972	2019-06-17	m	48.0 mm	E3	IMG_20220606_154426741.jpg	2022-06-06
973	2020-06-11	f	44.1 mm	E3	IMG_20220606_153320474.jpg	2022-06-06

974	2019-06-30	m	47.7 mm	E3	IMG_20220606_154708829.jpg	2022-06-06
975	2020-07-07	f	42.9 mm	E3	IMG_20220606_154758597.jpg	2022-06-06
976	2020-05-28	f	44.6 mm	E3	IMG_20220606_154857724.jpg	2022-06-06
977	2020-08-03	m	41.5 mm	E3	IMG_20220606_154957108.jpg	2022-06-06
978	2019-09-04	f	45.8 mm	E3	IMG_20220606_155417262.jpg	2022-06-06
979	2018-08-27	m	51.3 mm	E3	IMG_20220606_155602369.jpg	2022-06-06
		m	51.4 mm	E3	IMG_20220708_165218121.jpg	2022-07-08
		m(-)	46.1 mm	E3	IMG_20220802_164521318.jpg	2022-08-02
980	2020-07-06	f	45.6 mm	J3	IMG_20220718_154735023.jpg	2022-07-18
		f	50.7 mm	J3	IMG_20230529_124351843.jpg	2023-05-29
		f	45.0 mm	J3	IMG_20240509_125004161.jpg	2024-05-09
		f	46.0 mm	J4	IMG_20240705_160047250.jpg	2024-07-05
		f	52.9 mm	J4	IMG_20240804_140404757.jpg	2024-08-04
981	2019-08-25	m	46.1 mm	G2	IMG_20220606_170953499_HDR.jpg	2022-06-06
982	2020-08-03	f	47.3 mm	J2	IMG_20220620_152005417.jpg	2022-06-20
		f	44.2 mm	J5	IMG_20220916_180922904.jpg	2022-09-16
		f	44.0 mm	J3	IMG_20240607_114910681.jpg	2024-06-07
		f	43.3 mm	J3	IMG_20240705_153041753.jpg	2024-07-05
984	2020-06-07	f	42.3 mm	N3	IMG_20220620_162717165.jpg	2022-06-20
		f	48.6 mm	N3	IMG_20220718_170321744.jpg	2022-07-18
986	2020-07-14	f	43.7 mm	E1	PXL_20220620_130332655.jpg	2022-06-20
		f	43.8 mm	G1	IMG_20220718_173934903.jpg	2022-07-18
988	2022-06-22	j	22.7 mm	K1	IMG_20220725_123115.jpg	2022-07-25
		j	25.4 mm	K1	IMG_20220823_145331.jpg	2022-08-23

		j	33.9 mm	M2	PXL_20230718_144330716.jpg	2023-07-18
989	2022-05-18	j	23.6 mm	H1	PXL_20220627_122556352.jpg	2022-06-27
990	2021-08-08	m	34.8 mm	C1	IMG_20220627_171623976.jpg	2022-06-27
		m	42.1 mm	C1	20230508_180755.jpg	2023-05-08
		m	38.5 mm	C1	IMG_20240501_114522623.jpg	2024-05-01
		m	41.4 mm	C1	IMG_20240530_193425667_BURSTO00_COVER_TOP.jpg	2024-05-30
		m	41.0 mm	C1	IMG_20240624_134514786_HDR.jpg	2024-06-24
991	2021-08-16	j	30.6 mm	B1	20220627_155039.jpg	2022-06-27
992	2022-05-23	j	25.6 mm	K1	PXL_20220702_115756828.jpg	2022-07-02
		j	30.5 mm	K1	IMG_20220725_122916.jpg	2022-07-25
		j	30.4 mm	K1	IMG_20220823_145903.jpg	2022-08-23
		j	31.9 mm	K1	PXL_20230505_132931115.jpg	2023-05-05
		m	42.0 mm	K1	PXL_20230826_100922267.jpg	2023-08-26
		m	40.8 mm	K1	PXL_20240618_141119907.jpg	2024-06-18
		m(-)	43.7 mm	K1	PXL_20240817_130424472.jpg	2024-08-17
993	2022-06-18	j	22.1 mm	K1	IMG_20220725_123642.jpg	2022-07-25
994	2022-05-04	j	29.8 mm	K1	PXL_20220702_120224775.jpg	2022-07-02
		j	29.9 mm	K1	IMG_20220725_122754.jpg	2022-07-25
		m	31.5 mm	K1	IMG_20220823_145955.jpg	2022-08-23
995	2021-05-29	f	38.8 mm	K1	PXL_20220702_120545183.jpg	2022-07-02
		f	42.6 mm	K1	IMG_20220725_133227.jpg	2022-07-25
		f	44.5 mm	K1	PXL_20240817_132123077.jpg	2024-08-17
996	2020-08-17	m	41.2 mm	K1	PXL_20220702_120736220.jpg	2022-07-02
		m	44.3 mm	K1	IMG_20220725_122642.jpg	2022-07-25

997	2021-08-30	j	29.2 mm	K1	PXL_20220702_120901966.jpg	2022-07-02
998	2022-05-21	j	25.3 mm	K1	PXL_20220702_120403990.jpg	2022-07-02
		j	29.4 mm	K1	IMG_20220725_123530.jpg	2022-07-25
		j	29.1 mm	K1	IMG_20220823_145412.jpg	2022-08-23
999	2021-06-12	f	37.6 mm	K1	PXL_20220702_125126501.jpg	2022-07-02
		f	40.3 mm	K1	IMG_20220725_133638.jpg	2022-07-25
1000	2022-06-27	j	22.8 mm	K1	IMG_20220725_123742.jpg	2022-07-25
		j	23.8 mm	K1	IMG_20220823_150049.jpg	2022-08-23
1001	2021-08-22	j	33.5 mm	K1	IMG_20220725_125934.jpg	2022-07-25
1002	2022-08-29	m(-)	27.5 mm	G1	IMG_20230623_160613707.jpg	2023-06-23
		m(-)	33.4 mm	G1	20230721_160810.jpg	2023-07-21
		m(-)	38.2 mm	G2	IMG_20230916_170704469.jpg	2023-09-16
		m(-)	39.2 mm	G2	IMG_20240512_122038598.jpg	2024-05-12
		m(-)	39.9 mm	G2	IMG_20240611_162907318.jpg	2024-06-11
		m	41.0 mm	G2	IMG_20240714_182839247.jpg	2024-07-14
1003	2021-08-16	j	34.4 mm	H1	PXL_20220728_123635723.jpg	2022-07-28
		j	31.9 mm	H1	PXL_20220728_124140623.jpg	2022-07-28
1004	2022-04-25	j	31.9 mm	H1	PXL_20220728_124140623.jpg	2022-07-28
1005	2020-08-30	f	42.6 mm	C2	IMG_20220726_163842412.jpg	2022-07-26
		f	45.4 mm	C2	IMG_20220822_121922154.jpg	2022-08-22
		f	46.2 mm	C2	IMG_20240530_203752591.jpg	2024-05-30
1006	2020-08-18	f	43.6 mm	E3	IMG_20220802_164840553.jpg	2022-08-02
1007	2021-06-14	f	41.6 mm	J6	PXL_20220806_155903748.jpg	2022-08-06
		f	42.1 mm	J6	PXL_20230603_120638221.jpg	2023-06-03

1008	2022-07-28	j	22.4 mm	J4	IMG_20220821_131653615_HDR.jpg	2022-08-21
		j	23.2 mm	J4	IMG_20230430_161636758.jpg	2023-04-30
		m	40.7 mm	J3	IMG_20240705_151339198.jpg	2024-07-05
1009	2021-06-29	m(-)	42.6 mm	J7	IMG_20220821_144338858.jpg	2022-08-21
		m(-)	41.1 mm	J7	PXL_20220912_144041519.jpg	2022-09-12
		m	46.8 mm	J7	IMG_20230702_140552795.jpg	2023-07-02
		m(-)	48.4 mm	J7	IMG_20230730_181831695.jpg	2023-07-30
		m(-)	44.1 mm	J7	IMG_20230826_131808712.jpg	2023-08-26
		m	43.0 mm	J7	IMG_20240509_154534812.jpg	2024-05-09
		m	43.1 mm	J7	IMG_20240705_170606632.jpg	2024-07-05
1010	2020-09-19	f	43.0 mm	C2	IMG_20220822_121743312.jpg	2022-08-22
1011	2020-09-05	f	43.7 mm	C2	IMG_20220822_122240986.jpg	2022-08-22
1012	2022-07-08	j	24.8 mm	K1	IMG_20220823_145505.jpg	2022-08-23
1014	2019-07-29	f	48.8 mm	C2	IMG_20220822_123149844.jpg	2022-08-22
1015	2020-05-03	f	47.8 mm	C2	IMG_20220822_123355137.jpg	2022-08-22
1016	2020-08-16	f	44.5 mm	C2	IMG_20220822_123501348.jpg	2022-08-22
1017	2022-08-19	j	20.2 mm	K1	IMG_20220922_142158.jpg	2022-09-22
		j	24.4 mm	K1	IMG_20230626_153533.jpg	2023-06-26
		j	33.7 mm	K1	PXL_20230826_100428514.jpg	2023-08-26
1018	2022-07-26	j	20.5 mm	C1	IMG_20220822_131324107.jpg	2022-08-22
1020	2022-07-06	j	25.3 mm	H1	PXL_20220823_130617101.jpg	2022-08-23
1021	2022-07-30	j	19.4 mm	C1	IMG_20220822_133159421.jpg	2022-08-22
1022	2022-08-04	j	19.6 mm	C1	IMG_20220822_133514121.jpg	2022-08-22
		j	22.3 mm	C1	IMG_20220920_175034820.jpg	2022-09-20

1023	2020-07-25	f	45.7 mm	E3	IMG_20220901_135211220.jpg	2022-09-01
1024	2022-07-11	j	26.0 mm	E3	IMG_20220901_135430936.jpg	2022-09-01
1025	2022-07-27	j	22.7 mm	E3	IMG_20220901_140208726.jpg	2022-09-01
1026	2022-07-10	j	26.1 mm	I2	IMG_20220901_142554380.jpg	2022-09-01
1027	2021-07-21	f	40.5 mm	G2	IMG_20220901_144905671_HDR.jpg	2022-09-01
		f	42.4 mm	I2	IMG_20230526_163310268.jpg	2023-05-26
		f	42.0 mm	G2	20230721_173807.jpg	2023-07-21
1028	2021-06-08	f	45.6 mm	J7	PXL_20220912_144310295.jpg	2022-09-12
		f	44.0 mm	J7	IMG_20230730_182346977.jpg	2023-07-30
		f	45.8 mm	J7	IMG_20230826_131658616.jpg	2023-08-26
		f	47.9 mm	G1	IMG_20240907_130808333.jpg	2024-09-07
1029	2022-08-06	j	22.8 mm	E1	PXL_20220912_153255718.jpg	2022-09-12
1030	2022-08-22	j	21.1 mm	C2	IMG_20220920_171410998_HDR.jpg	2022-09-20
1031	2022-08-20	j	21.9 mm	K1	IMG_20220922_142246.jpg	2022-09-22
1032	2022-08-29	j	20.7 mm	K1	IMG_20220922_142313.jpg	2022-09-22
		m	37.0 mm	K1	PXL_20240618_140136123.jpg	2024-06-18
1034	2022-07-27	j	26.9 mm	M1	PXL_20220922_131217917.jpg	2022-09-22
1035	2022-08-11	j	23.9 mm	J1	PXL_20220922_135619626.jpg	2022-09-22
1036	2022-07-30	j	28.8 mm	I1	PXL_20230504_150031025.jpg	2023-05-04
		j	28.1 mm	I1	IMG_20230603_134340.jpg	2023-06-03
		j	31.3 mm	I1	PXL_20230626_122717753.jpg	2023-06-26
1037	2022-06-25	j	35.6 mm	M1	PXL_20230505_112714559.jpg	2023-05-05
		j	31.4 mm	M1	IMG_20230603_144638.jpg	2023-06-03
		m	36.2 mm	M1	PXL_20230727_131104411.jpg	2023-07-27

1038	2022-08-14	j	23.2 mm	K1	PXL_20230505_125508019.jpg	2023-05-05
1039	2021-07-31	m	42.4 mm	K1	PXL_20230505_131846441.jpg	2023-05-05
		m	45.5 mm	K1	PXL_20240514_120934127.jpg	2024-05-14
		m	43.4 mm	K1	PXL_20240618_132726421.jpg	2024-06-18
1040	2022-06-01	j	34.7 mm	K1	PXL_20230505_132300699.jpg	2023-05-05
1041	2021-05-25	m	48.6 mm	J8	IMG_20230505_120220511.jpg	2023-05-05
		m	44.5 mm	J7	IMG_20230730_182510910.jpg	2023-07-30
		m(-)	43.2 mm	J7	IMG_20230924_154325860.jpg	2023-09-24
		m	48.2 mm	J8	IMG_20240509_120627318.jpg	2024-05-09
		m	47.3 mm	J8	IMG_20240607_110039974.jpg	2024-06-07
1042	2021-07-16	f	41.3 mm	J8	IMG_20230505_120334476.jpg	2023-05-05
1043	2020-08-07	f	45.9 mm	J8	IMG_20230505_120440992.jpg	2023-05-05
1044	2020-09-15	m	44.5 mm	J8	IMG_20230505_120858331.jpg	2023-05-05
1045	2019-08-28	f	48.8 mm	A3	20230508_151237.jpg	2023-05-08
1046	2022-07-01	j	31.1 mm	A3	20230508_151952.jpg	2023-05-08
1047	2022-05-23	j	35.6 mm	A3	20230508_152404.jpg	2023-05-08
1048	2020-07-17	f	46.6 mm	A3	20230508_153349.jpg	2023-05-08
1049	2019-08-29	m	48.8 mm	A3	20230508_154523.jpg	2023-05-08
1050	2022-08-29	j	19.6 mm	C2	20230508_162512.jpg	2023-05-08
1051	2020-08-15	f	45.7 mm	C1	20230508_175912.jpg	2023-05-08
1052	2021-12-28	f	38.9 mm	C1	20230508_180502.jpg	2023-05-08
		f	36.7 mm	C1	IMG_20230707_173748015.jpg	2023-07-07
1053	2022-06-24	m	35.0 mm	C1	20230508_182635.jpg	2023-05-08
		m	38.9 mm	C1	IMG_20240501_114800099.jpg	2024-05-01

		m	39.5 mm	C1	IMG_20240728_150755349.jpg	2024-07-28
1054	2022-06-18	j	35.2 mm	J3	IMG_20230529_124603650.jpg	2023-05-29
		f	43.0 mm	J9	IMG_20240804_125644931.jpg	2024-08-04
1055	2021-07-30	m	41.3 mm	J3	IMG_20230529_125306296.jpg	2023-05-29
1056	2022-08-29	j	25.0 mm	N3	IMG_20230529_143141222.jpg	2023-05-29
		j	29.4 mm	N3	IMG_20230702_132104290.jpg	2023-07-02
		j	35.1 mm	N3	IMG_20240509_135533282.jpg	2024-05-09
		f	40.2 mm	J7	IMG_20240831_142921768_HDR.jpg	2024-08-31
1057	2022-05-14	m	40.5 mm	N3	IMG_20230529_143921326.jpg	2023-05-29
		m	41.3 mm	N3	IMG_20230702_132308830.jpg	2023-07-02
		m	42.2 mm	J2	IMG_20240607_115856602_HDR.jpg	2024-06-07
		m	39.7 mm	J3	IMG_20240705_150955395_HDR.jpg	2024-07-05
1058	2022-05-15	f	37.6 mm	J7	IMG_20230529_153415386.jpg	2023-05-29
1059	2022-08-22	j	28.9 mm	K1	PXL_20230603_132956779.jpg	2023-06-03
		j	34.5 mm	K1	PXL_20240514_123821524.jpg	2024-05-14
		j	34.1 mm	K1	PXL_20240618_135955332.jpg	2024-06-18
		f	46.0 mm	M2	PXL_20240820_124325218.jpg	2024-08-20
1060	2022-09-01	j	24.7 mm	K1	PXL_20230603_133044851.jpg	2023-06-03
		m	35.2 mm	K1	PXL_20240514_125621657.MP.jpg	2024-05-14
1061	2023-04-29	j	27.2 mm	I1	PXL_20230626_122833898.jpg	2023-06-26
1062	2022-08-01	j	30.3 mm	K1	PXL_20230603_133200120.jpg	2023-06-03
		j	31.3 mm	K1	PXL_20230626_133352886.jpg	2023-06-26
1063	2022-08-14	j	26.1 mm	K1	PXL_20230603_133245167.jpg	2023-06-03
		j	32.0 mm	K1	PXL_20230626_133304947.jpg	2023-06-26

1064	2022-08-15	j	27.0 mm	K1	PXL_20230603_134218246.jpg	2023-06-03
1065	2022-06-29	m	34.0 mm	A1	IMG_20230606_110038129_HDR.jpg	2023-06-06
1066	2022-08-24	j	25.8 mm	K1	PXL_20230603_134413828.jpg	2023-06-03
		m	40.3 mm	K1	PXL_20240717_133645661.jpg	2024-07-17
1067	2022-08-21	j	26.4 mm	K1	PXL_20230603_134458080.jpg	2023-06-03
		j	29.9 mm	K1	IMG_20230626_153808.jpg	2023-06-26
		j	32.5 mm	K1	PXL_20230727_133038043.jpg	2023-07-27
1068	2022-08-27	j	25.4 mm	K1	PXL_20230603_134333574.jpg	2023-06-03
		j	27.7 mm	K1	PXL_20230626_133438640.jpg	2023-06-26
1069	2020-08-09	m	47.8 mm	A1	IMG_20230606_110357340.jpg	2023-06-06
		m	47.3 mm	A1	IMG_20240501_102915764.jpg	2024-05-01
1070	2020-08-20	f	45.8 mm	G2	20230526_175418.jpg	2023-05-26
		f	48.6 mm	G1	IMG_20230916_162211446.jpg	2023-09-16
		f	51.0 mm	G2	IMG_20240811_123458118.jpg	2024-08-11
1071	2023-05-12	j	24.6 mm	J6	PXL_20230626_123723599.jpg	2023-06-26
1072	2023-05-23	j	23.6 mm	K1	IMG_20230626_153621.jpg	2023-06-26
		j	26.5 mm	K1	PXL_20230727_133900336.jpg	2023-07-27
1073	2022-08-28	j	28.6 mm	K1	PXL_20230626_133659964.jpg	2023-06-26
1074	2022-07-27	m	34.0 mm	K1	PXL_20230626_133924995.jpg	2023-06-26
		m	41.3 mm	K1	PXL_20240717_135304605.jpg	2024-07-17
1075	2023-05-01	j	27.9 mm	K1	IMG_20230626_153932.jpg	2023-06-26
		m	35.0 mm	K1	PXL_20240514_122312297.jpg	2024-05-14

1077	2020-06-19	f	50.0 mm	J7	IMG_20230702_140721278.jpg	2023-07-02
		f	50.9 mm	J7	IMG_20230730_182206416.jpg	2023-07-30
		f	48.9 mm	J7	IMG_20230826_131913393.jpg	2023-08-26
		f	50.1 mm	J8	IMG_20240509_120830438.jpg	2024-05-09
		f	46.8 mm	J8	IMG_20240607_110230167_HDR.jpg	2024-06-07
		f	52.1 mm	J4	IMG_20240705_160716970.jpg	2024-07-05
		f	50.0 mm	J4	IMG_20240804_140650751.jpg	2024-08-04
1078	2021-08-26	f	41.7 mm	J7	IMG_20230702_140828140.jpg	2023-07-02
1079	2021-07-24	f	45.1 mm	J7	IMG_20230702_140940316.jpg	2023-07-02
		f	43.3 mm	J7	IMG_20230826_132221448.jpg	2023-08-26
1081	2021-09-18	m	42.7 mm	C1	IMG_20230707_173203308.jpg	2023-07-07
		m(-)	40.6 mm	C1	IMG_20230831_134949400.jpg	2023-08-31
1082	2023-05-01	j	30.3 mm	A4	PXL_20230718_135346191.jpg	2023-07-18
1084	2023-05-05	j	31.4 mm	M2	PXL_20230718_144441888.jpg	2023-07-18
		m	36.3 mm	K1	PXL_20240618_133248591.jpg	2024-06-18
1085	2022-05-22	f	43.8 mm	G1	20230721_162659.jpg	2023-07-21
		f	39.6 mm	G1	IMG_20230916_162934809.jpg	2023-09-16
1086	2021-08-21	f	42.9 mm	G2	20230721_165747.jpg	2023-07-21
1087	2021-09-19	f	41.5 mm	G2	20230721_173613.jpg	2023-07-21
1088	2023-05-17	j	30.5 mm	J7	IMG_20230730_181705301.jpg	2023-07-30
		j	32.3 mm	J7	IMG_20230826_132446131.jpg	2023-08-26
1089	2022-09-16	j	33.0 mm	K1	PXL_20230727_132917946.jpg	2023-07-27
		m	32.6 mm	K1	PXL_20240514_120114787.jpg	2024-05-14
1090	2023-05-22	j	31.0 mm	K1	PXL_20230727_133742699.jpg	2023-07-27

		m	35.4 mm	K1	PXL_20240514_133035390.jpg	2024-05-14
		m	37.6 mm	K1	PXL_20240717_141038149.jpg	2024-07-17
		m(-)	38.6 mm	K1	PXL_20240817_132237498.jpg	2024-08-17
1091	2022-05-03	f	46.9 mm	J7	IMG_20230730_182019011.jpg	2023-07-30
		f	42.4 mm	J7	IMG_20230826_132047639.jpg	2023-08-26
		f	40.4 mm	J8	IMG_20240607_104914095_HDR.jpg	2024-06-07
1092	2022-08-17	m	39.3 mm	J7	IMG_20230730_182817635.jpg	2023-07-30
		m(-)	39.2 mm	J7	IMG_20230826_131516593.jpg	2023-08-26
		m	36.7 mm	J8	IMG_20240509_120711317.jpg	2024-05-09
		m	38.0 mm	J8	IMG_20240607_104643105.jpg	2024-06-07
		m	41.7 mm	J8	PXL_20240705_125348739.jpg	2024-07-05
		m	37.2 mm	J8	IMG_20240804_123811797.jpg	2024-08-04
1093	2021-09-14	f	42.5 mm	A1	IMG_20230806_101728277_HDR.jpg	2023-08-06
1094	2023-06-07	m(-)	28.5 mm	C1	IMG_20230806_112958669.jpg	2023-08-06
		m	36.7 mm	C1	IMG_20240530_193601275.jpg	2024-05-30
		m(-)	37.4 mm	C1	IMG_20240922_133647446.jpg	2024-09-22
1095	2022-07-02	f	39.2 mm	C2	IMG_20230806_115647157_HDR.jpg	2023-08-06
1096	2023-06-10	j	27.0 mm	C2	IMG_20230806_120253235.jpg	2023-08-06
1097	2023-05-06	j	32.3 mm	C2	IMG_20230806_120334329.jpg	2023-08-06
1098	2021-08-15	f	45.9 mm	J7	IMG_20230826_132328322.jpg	2023-08-26
		f	44.5 mm	J7	IMG_20230924_154512495.jpg	2023-09-24
1099	2023-05-07	j	34.3 mm	A4	PXL_20230824_101232083.jpg	2023-08-24
1100	2023-05-25	j	34.8 mm	I2	IMG_20230916_164353339.jpg	2023-09-16
1101	2023-06-03	j	33.3 mm	P1	PXL_20230912_131008515.jpg	2023-09-12

1102	2023-05-25	j	34.4 mm	M2	PXL_20230912_134402693.jpg	2023-09-12
1103	2023-06-01	j	33.6 mm	M2	PXL_20230912_134445642.jpg	2023-09-12
1104	2023-05-17	m	35.1 mm	I1	PXL_20230826_104748998.jpg	2023-08-26
		m	35.2 mm	I1	PXL_20240530_132726645.jpg	2024-05-30
1105	2023-06-14	j	30.5 mm	I1	PXL_20230826_104859743.jpg	2023-08-26
		m	33.8 mm	I1	PXL_20240530_132838964.jpg	2024-05-30
1106	2023-06-06	j	30.8 mm	I1	PXL_20230826_105009811.jpg	2023-08-26
1107	2023-06-28	j	27.4 mm	I1	PXL_20230826_105128196.jpg	2023-08-26
1108	2023-07-29	j	20.6 mm	I1	PXL_20230826_105237531.jpg	2023-08-26
1109	2023-05-27	m(-)	36.4 mm	M2	PXL_20230912_134531020.jpg	2023-09-12
		m	38.9 mm	K1	PXL_20240618_133357351.jpg	2024-06-18
		m(-)	36.4 mm	K1	PXL_20240817_132618057.jpg	2024-08-17
1110	2023-05-27	j	34.6 mm	I2	IMG_20230916_165213246.jpg	2023-09-16
1111	2023-05-17	j	35.6 mm	I2	IMG_20230916_165311084.jpg	2023-09-16
1112	2023-08-08	j	23.4 mm	G2	IMG_20230916_172232568.jpg	2023-09-16
1113	2023-08-16	j	22.5 mm	E5	PXL_20230921_125416795.jpg	2023-09-21
1114	2023-08-16	j	22.6 mm	E5	PXL_20230921_130621771.MP.jpg	2023-09-21
1115	2023-08-14	j	23.2 mm	E5	PXL_20230921_130827841.jpg	2023-09-21
1116	2023-08-28	j	19.7 mm	I1	PXL_20230921_133840327.jpg	2023-09-21
1117	2023-08-24	j	20.7 mm	I1	PXL_20230921_133946627.jpg	2023-09-21
1118	2023-08-24	j	20.9 mm	N3	IMG_20230924_151318090.jpg	2023-09-24
1119	2023-08-25	j	20.8 mm	A1	IMG_20231001_125142668_HDR.jpg	2023-10-01
1120	2023-08-27	j	20.1 mm	A1	IMG_20240501_102714397.jpg	2024-05-01

1121	2023-08-23	j	21.1 mm	A1	IMG_20240501_102801569.jpg	2024-05-01
1122	2023-08-24	j	21.0 mm	A1	IMG_20240501_103029250_HDR.jpg	2024-05-01
1123	2023-08-18	j	22.3 mm	A1	IMG_20240501_103113621.jpg	2024-05-01
1124	2023-08-16	j	22.8 mm	A1	IMG_20240501_103240363.jpg	2024-05-01
1125	2023-08-16	j	22.9 mm	A1	IMG_20240501_103331341.jpg	2024-05-01
1126	2023-08-24	j	20.8 mm	D2	IMG_20240501_124202860.jpg	2024-05-01
1127	2023-08-25	j	19.5 mm	D2	IMG_20240501_124210066.jpg	2024-05-01
		j	30.7 mm	D2	IMG_20240624_142910010.jpg	2024-06-24
1128	2020-08-17	m	49.1 mm	J8	IMG_20240509_120513374.jpg	2024-05-09
		m	46.3 mm	J8	IMG_20240607_110334116.jpg	2024-06-07
		m	52.9 mm	J8	IMG_20240705_143459484.jpg	2024-07-05
		m	50.9 mm	J8	IMG_20240804_123543186.jpg	2024-08-04
1129	2023-09-02	j	21.2 mm	J3	IMG_20240509_123839785_HDR.jpg	2024-05-09
		j	26.4 mm	J3	IMG_20240607_114008706.jpg	2024-06-07
		j	26.7 mm	J3	IMG_20240705_150206508.jpg	2024-07-05
		j	26.9 mm	J3	IMG_20240804_132022892_HDR.jpg	2024-08-04
1130	2023-08-22	j	21.5 mm	M1	PXL_20240514_134928864.jpg	2024-05-14
1131	2023-08-21	j	22.6 mm	J2	IMG_20240509_125743166.jpg	2024-05-09
		j	29.8 mm	J3	IMG_20240705_151147070_HDR.jpg	2024-07-05
1132	2023-08-10	j	26.1 mm	J4	IMG_20240509_131226134.jpg	2024-05-09
		j	31.7 mm	J9	IMG_20240804_125213275.jpg	2024-08-04
1133	2023-08-02	j	26.1 mm	J4	IMG_20240509_132415149.jpg	2024-05-09
		j	28.4 mm	J3	IMG_20240607_114101786.jpg	2024-06-07
		j	35.3 mm	J3	IMG_20240705_150405697.jpg	2024-07-05

		f	38.5 mm	J4	IMG_20240831_133615185.jpg	2024-08-31
1134	2023-08-06	j	25.0 mm	J4	IMG_20240509_132930358_BURST00_COVER_TOP.jpg	2024-05-09
1135	2023-07-28	j	26.8 mm	J4	IMG_20240509_133649873.jpg	2024-05-09
1136	2023-08-18	j	22.9 mm	J5	IMG_20240509_134124584.jpg	2024-05-09
		j	30.6 mm	J2	PXL_20240705_133806635.jpg	2024-07-05
		j	32.8 mm	J2	IMG_20240804_133540722.jpg	2024-08-04
		f	40.6 mm	J3	IMG_20240831_124832387.jpg	2024-08-31
1137	2023-08-29	j	19.7 mm	N3	IMG_20240509_135214126.jpg	2024-05-09
1138	2023-08-23	j	21.8 mm	N3	IMG_20240509_144017322.jpg	2024-05-09
		j	26.1 mm	J4	IMG_20240607_123845872_HDR.jpg	2024-06-07
		j	35.8 mm	J4	IMG_20240831_132221573.jpg	2024-08-31
1139	2022-08-10	f	38.1 mm	K1	PXL_20240514_125003335.jpg	2024-05-14
		f	44.0 mm	K1	PXL_20240618_135439169.jpg	2024-06-18
1140	2023-05-28	f	37.2 mm	K1	PXL_20240514_125746371.jpg	2024-05-14
		f	35.4 mm	K1	PXL_20240618_133019478.jpg	2024-06-18
1141	2023-05-26	f	37.7 mm	K1	PXL_20240514_132433733.jpg	2024-05-14
		f	36.7 mm	K1	PXL_20240717_140826299.jpg	2024-07-17
1142	2023-05-23	m	36.9 mm	M1	PXL_20240514_135238287.jpg	2024-05-14
		m	37.0 mm	M1	PXL_20240618_144620347.jpg	2024-06-18
1143	2023-08-15	j	23.0 mm	I2	IMG_20240512_113156872.jpg	2024-05-12
1144	2023-07-25	j	27.2 mm	G2	IMG_20240512_123554175.jpg	2024-05-12
1145	2023-07-26	j	27.2 mm	E3	IMG_20240512_132309065.jpg	2024-05-12
1146	2022-07-15	m	41.4 mm	E3	IMG_20240512_132438598.jpg	2024-05-12

1147	2023-06-15	j	33.0 mm	E3	IMG_20240512_132602774.jpg	2024-05-12
1148	2023-05-20	m	35.9 mm	E3	IMG_20240512_133653701.jpg	2024-05-12
1149	2023-06-03	j	34.4 mm	K1	PXL_20240514_115752272.jpg	2024-05-14
1150	2023-06-08	j	35.3 mm	B1	PXL_20240527_135342143.jpg	2024-05-27
1151	2022-06-05	f	44.0 mm	B1	PXL_20240527_141400586.jpg	2024-05-27
		f	46.1 mm	B1	PXL_20240723_134816223.jpg	2024-07-23
1152	2023-05-23	f	36.6 mm	B1	PXL_20240527_142614908.jpg	2024-05-27
		f	40.2 mm	B1	PXL_20240625_132041175.jpg	2024-06-25
		f	39.8 mm	B1	PXL_20240723_144735839.jpg	2024-07-23
1153	2023-06-22	m	33.8 mm	B1	PXL_20240527_143530903.jpg	2024-05-27
1154	2023-07-02	j	32.7 mm	B1	PXL_20240527_143659545.jpg	2024-05-27
1156	2022-08-09	f	42.6 mm	B1	PXL_20240527_150248518.jpg	2024-05-27
		f	40.9 mm	B1	PXL_20240723_144628949.jpg	2024-07-23
1157	2023-07-12	j	29.4 mm	K1	PXL_20240514_120233104.jpg	2024-05-14
1158	2022-07-08	m	42.4 mm	B1	PXL_20240527_140222244.jpg	2024-05-27
1159	2022-08-12	m	40.5 mm	B1	PXL_20240527_135247631.jpg	2024-05-27
		m	42.2 mm	B1	PXL_20240625_125445635.jpg	2024-06-25
1160	2023-07-12	j	32.7 mm	P1	PXL_20240530_121100784.jpg	2024-05-30
		j	33.9 mm	P1	PXL_20240627_141950466.jpg	2024-06-27
1161	2022-08-21	f	40.1 mm	l1	PXL_20240530_132537108.jpg	2024-05-30
1162	2023-07-20	j	30.7 mm	E5	PXL_20240530_140032417.jpg	2024-05-30
1164	2022-07-14	f	42.3 mm	l1	PXL_20240530_131139460-EDIT-EDIT.jpg	2024-05-30

1165	2023-04-25	m	40.9 mm	A3	IMG_20240530_185049411.jpg	2024-05-30
		m	39.6 mm	A3	IMG_20240624_124402296.jpg	2024-06-24
		m	41.1 mm	A3	IMG_20240728_135754806.jpg	2024-07-28
1166	2022-08-29	m	39.5 mm	A3	IMG_20240530_185200131.jpg	2024-05-30
1168	2022-07-04	m	42.8 mm	C1	IMG_20240530_194110515.jpg	2024-05-30
1169	2022-07-27	f	41.6 mm	C2	IMG_20240530_204016909.jpg	2024-05-30
1170	2023-08-27	j	26.3 mm	C2	IMG_20240530_204251374.jpg	2024-05-30
		j	25.6 mm	C2	IMG_20240624_151506562_HDR.jpg	2024-06-24
1171	2022-08-30	m	40.0 mm	J8	IMG_20240607_105443180.jpg	2024-06-07
1172	2024-05-02	j	23.3 mm	J3	IMG_20240607_113901941.jpg	2024-06-07
		j	31.4 mm	J3	IMG_20240804_133928601.jpg	2024-08-04
1173	2021-06-01	f	48.4 mm	J3	IMG_20240607_114553305.jpg	2024-06-07
1174	2023-08-18	j	27.2 mm	J3	IMG_20240607_115050443.jpg	2024-06-07
1175	2023-08-24	j	28.0 mm	J3	IMG_20240607_115142960.jpg	2024-06-07
		j	28.6 mm	J3	IMG_20240705_150807996.jpg	2024-07-05
		f	36.9 mm	J2	IMG_20240831_125706674.jpg	2024-08-31
1176	2023-08-30	j	27.3 mm	J4	IMG_20240607_124557770.jpg	2024-06-07
		j	32.8 mm	J4	IMG_20240804_135451602.jpg	2024-08-04
		j	32.7 mm	J4	IMG_20240831_133041130_HDR.jpg	2024-08-31
1177	2023-08-24	j	26.2 mm	N3	IMG_20240607_131604907.jpg	2024-06-07
1178	2023-08-18	j	27.3 mm	N3	IMG_20240607_132034231.jpg	2024-06-07
1179	2021-08-16	f	46.2 mm	G2	IMG_20240611_161730701.jpg	2024-06-11
		f	48.6 mm	G2	IMG_20240811_122201721_BURSTO01.jpg	2024-08-11

1180	2021-07-12	f	47.5 mm	G2	IMG_20240611_165116176.jpg	2024-06-11
1181	2023-07-04	j	34.2 mm	I2	IMG_20240611_170532157.jpg	2024-06-11
1182	2023-07-23	j	32.7 mm	K1	PXL_20240618_141239962.jpg	2024-06-18
1183	2023-06-27	m	35.6 mm	K1	PXL_20240618_141407135.jpg	2024-06-18
1184	2024-04-28	j	23.7 mm	K1	PXL_20240618_141521752.jpg	2024-06-18
		j	35.0 mm	K1	PXL_20240717_135223859.jpg	2024-07-17
1185	2023-07-24	j	32.7 mm	K1	PXL_20240618_143026163.jpg	2024-06-18
		j	35.8 mm	K1	PXL_20240717_140941077.jpg	2024-07-17
1186	2022-08-30	f	38.9 mm	K1	PXL_20240618_135725094.jpg	2024-06-18
		f	44.5 mm	K1	PXL_20240717_134826367.jpg	2024-07-17
1187	2023-07-05	j	34.8 mm	K1	PXL_20240618_135857626.jpg	2024-06-18
1188	2023-06-20	f	36.3 mm	K1	PXL_20240618_140250452.jpg	2024-06-18
1189	2023-06-30	j	34.5 mm	K1	PXL_20240618_140405741.jpg	2024-06-18
		f	41.3 mm	K1	PXL_20240817_132355079.jpg	2024-08-17
1191	2023-06-07	f	38.8 mm	B1	PXL_20240625_134218339.jpg	2024-06-25
		f	39.0 mm	B1	PXL_20240723_142253194.jpg	2024-07-23
1193	2024-05-12	j	24.3 mm	D1	IMG_20240624_141957771_HDR.jpg	2024-06-24
1194	2023-08-07	j	31.5 mm	D2	IMG_20240624_142804024.jpg	2024-06-24
1195	2023-08-11	j	31.1 mm	D3	IMG_20240624_144139682.jpg	2024-06-24
1196	2023-06-25	m	36.4 mm	C2	IMG_20240624_150545286.jpg	2024-06-24
1197	2022-07-31	m	42.7 mm	C2	IMG_20240624_151655838.jpg	2024-06-24
1198	2023-08-08	j	32.0 mm	A1	IMG_20240624_114735050.jpg	2024-06-24
		j	34.8 mm	A1	IMG_20240728_132035958_HDR.jpg	2024-07-28

1199	2024-05-03	j	26.0 mm	A1	IMG_20240624_114822348.jpg	2024-06-24
1200	2023-08-27	j	28.6 mm	A1	IMG_20240624_114928891.jpg	2024-06-24
1201	2020-08-12	f	49.9 mm	A1	IMG_20240624_115058145.jpg	2024-06-24
1202	2023-09-05	j	27.1 mm	A1	IMG_20240624_120819324_HDR.jpg	2024-06-24
1203	2019-06-28	f	52.2 mm	A3	IMG_20240624_123447720.jpg	2024-06-24
1209	2023-08-13	j	30.6 mm	J4	IMG_20240705_160238801.jpg	2024-07-05
		f	39.5 mm	J4	IMG_20240804_135545291_HDR.jpg	2024-08-04
		f	35.7 mm	J4	IMG_20240831_132605722_HDR.jpg	2024-08-31
1210	2023-08-06	j	32.3 mm	J4	IMG_20240705_160312746.jpg	2024-07-05
		f	37.3 mm	J4	IMG_20240804_135642284.jpg	2024-08-04
1211	2023-08-04	j	33.9 mm	J4	IMG_20240705_160441491.jpg	2024-07-05
		f	37.7 mm	J4	IMG_20240831_132730993_HDR.jpg	2024-08-31
1212	2023-07-10	j	35.7 mm	J4	IMG_20240705_160554124.jpg	2024-07-05
		f	38.8 mm	J4	IMG_20240804_140300136.jpg	2024-08-04
1213	2023-08-20	j	29.3 mm	J4	IMG_20240705_160634941.jpg	2024-07-05
		f	37.5 mm	J4	IMG_20240804_135839109.jpg	2024-08-04
1214	2023-09-04	j	29.7 mm	J5	IMG_20240705_162111832.jpg	2024-07-05
		j	30.5 mm	J5	IMG_20240804_142950287_HDR.jpg	2024-08-04
		f	38.6 mm	J5	IMG_20240831_134534670.jpg	2024-08-31
1215	2023-07-25	j	34.5 mm	J5	IMG_20240705_162148415.jpg	2024-07-05
1216	2023-08-26	j	30.3 mm	J5	IMG_20240705_162303670.jpg	2024-07-05
		j	34.6 mm	J5	IMG_20240804_142747086_HDR.jpg	2024-08-04
1217	2023-06-22	f	37.6 mm	J5	IMG_20240705_162428758.jpg	2024-07-05
1218	2023-08-19	j	34.8 mm	J5	IMG_20240705_162705791.jpg	2024-07-05

		j	30.5 mm	J5	IMG_20240804_142905175_HDR.jpg	2024-08-04
1219	2024-05-20	j	24.9 mm	N3	IMG_20240705_164037712_HDR.jpg	2024-07-05
1220	2024-05-22	j	24.9 mm	N3	IMG_20240705_164132314.jpg	2024-07-05
		j	31.1 mm	N2	PXL_20240820_131946514.jpg	2024-08-20
1221	2022-09-03	f	42.1 mm	K1	PXL_20240717_135032857.jpg	2024-07-17
1222	2024-04-28	j	33.2 mm	K1	PXL_20240717_135125931.jpg	2024-07-17
		j	30.7 mm	K1	PXL_20240817_131752783.jpg	2024-08-17
1223	2022-08-23	m	42.7 mm	E5	PXL_20240717_124059679.jpg	2024-07-17
1224	2021-08-27	m(-)	43.7 mm	E5	PXL_20240717_124233474.jpg	2024-07-17
		m	52.1 mm	E5	PXL_20240817_121822700.jpg	2024-08-17
1225	2023-07-06	f	37.4 mm	K1	PXL_20240717_133849913.jpg	2024-07-17
1226	2023-08-12	j	33.8 mm	K1	PXL_20240717_141749404.jpg	2024-07-17
1227	2023-08-03	j	34.8 mm	K1	PXL_20240717_142325621.jpg	2024-07-17
1228	2024-05-22	j	28.1 mm	M1	PXL_20240717_131732138.jpg	2024-07-17
		j	30.0 mm	M2	PXL_20240820_125839872.jpg	2024-08-20
1229	2023-06-09	m	39.3 mm	E3	IMG_20240714_164316302.jpg	2024-07-14
1230	2023-07-04	f	37.4 mm	E3	IMG_20240714_164504356.jpg	2024-07-14
1231	2023-08-23	j	32.1 mm	E4	IMG_20240714_171515371.jpg	2024-07-14
1232	2024-06-18	j	20.3 mm	I2	IMG_20240714_175448481_HDR.jpg	2024-07-14
1233	2024-06-14	j	21.2 mm	I2	IMG_20240714_175640856_HDR.jpg	2024-07-14
1234	2024-06-20	j	19.8 mm	I2	IMG_20240714_175816767_HDR.jpg	2024-07-14
1235	2024-06-20	j	19.6 mm	I2	IMG_20240714_175851989_HDR.jpg	2024-07-14
1236	2024-06-12	j	21.8 mm	I2	IMG_20240714_175941939.jpg	2024-07-14

1237	2024-06-17	j	20.4 mm	I2	IMG_20240714_180028098.jpg	2024-07-14
1238	2024-06-14	j	21.1 mm	I2	IMG_20240714_180141161.jpg	2024-07-14
1239	2024-06-22	j	19.0 mm	I2	IMG_20240714_180311199.jpg	2024-07-14
1240	2024-06-27	j	20.2 mm	B1	PXL_20240723_140522915.jpg	2024-07-23
1241	2024-06-29	j	19.7 mm	B1	PXL_20240723_141339154.jpg	2024-07-23
1242	2024-06-28	j	20.0 mm	B1	PXL_20240723_142346041.jpg	2024-07-23
1243	2024-07-03	j	19.0 mm	B1	PXL_20240723_144320773.jpg	2024-07-23
		j	24.5 mm	B1	PXL_20240820_131207167.jpg	2024-08-20
1244	2024-06-30	j	19.5 mm	B1	PXL_20240723_144401321.jpg	2024-07-23
1245	2024-06-29	j	19.7 mm	B1	PXL_20240723_144442101.jpg	2024-07-23
1246	2024-06-29	j	19.6 mm	B1	PXL_20240723_140451712.jpg	2024-07-23
1247	2024-07-01	j	19.2 mm	B1	PXL_20240723_140611251.jpg	2024-07-23
1248	2024-07-01	j	19.1 mm	B1	PXL_20240723_134356706.jpg	2024-07-23
1249	2024-06-27	j	20.3 mm	B1	PXL_20240723_140716591.jpg	2024-07-23
1250	2024-07-01	j	19.1 mm	B1	PXL_20240723_141044469.jpg	2024-07-23
1251	2024-07-01	j	19.2 mm	B1	PXL_20240723_141137422.jpg	2024-07-23
1252	2024-06-29	j	19.6 mm	B1	PXL_20240723_141234175.jpg	2024-07-23
1253	2024-06-29	j	19.6 mm	B1	PXL_20240723_141550842.jpg	2024-07-23
1267	2022-07-26	f	44.4 mm	A5	IMG_20240728_122527276.jpg	2024-07-28
1268	2023-05-01	f	42.4 mm	A6	IMG_20240728_125804067_HDR.jpg	2024-07-28
1270	2023-05-25	f	41.1 mm	A1	IMG_20240728_133417721.jpg	2024-07-28
1271	2024-06-29	j	20.9 mm	C1	IMG_20240728_150455803.jpg	2024-07-28

1272	2024-06-08	j	25.6 mm	C1	IMG_20240728_150612174.jpg	2024-07-28
1273	2024-06-09	j	25.5 mm	C1	IMG_20240728_151701246.jpg	2024-07-28
1274	2024-07-03	j	19.8 mm	C1	IMG_20240728_152154061.jpg	2024-07-28
1275	2024-05-23	j	28.5 mm	C2	IMG_20240728_155810422_HDR.jpg	2024-07-28
1276	2023-08-10	j	35.4 mm	A6	IMG_20240728_130744082_HDR.jpg	2024-07-28
		f	37.5 mm	A6	IMG_20240826_174949561.jpg	2024-08-26
1277	2023-06-23	f	39.7 mm	J8	IMG_20240804_123217496.jpg	2024-08-04
1278	2022-05-17	m	47.0 mm	J8	IMG_20240804_123704045.jpg	2024-08-04
1279	2023-08-29	j	34.6 mm	J9	IMG_20240804_125102793.jpg	2024-08-04
		j	35.7 mm	J9	IMG_20240831_122200744.jpg	2024-08-31
1281	2024-05-14	j	31.4 mm	J4	IMG_20240804_135756772.jpg	2024-08-04
		j	33.6 mm	J4	IMG_20240831_132017750.jpg	2024-08-31
1282	2023-07-30	f	36.9 mm	J4	IMG_20240804_140754993_HDR.jpg	2024-08-04
1284	2024-06-29	j	24.2 mm	I2	PXL_20240811_100143707.jpg	2024-08-11
1285	2024-06-10	j	27.8 mm	I2	PXL_20240811_100318301.jpg	2024-08-11
1286	2024-06-25	j	25.0 mm	I2	PXL_20240811_100444472.jpg	2024-08-11
1287	2024-06-29	j	24.3 mm	G2	PXL_20240811_101248042.jpg	2024-08-11
1288	2024-06-16	j	26.7 mm	G2	PXL_20240811_105115929.jpg	2024-08-11
		j	31.2 mm	G2	IMG_20240907_150659115_HDR.jpg	2024-09-07
1289	2023-07-22	f	38.6 mm	K1	PXL_20240817_131657426.jpg	2024-08-17
1290	2024-07-04	j	24.4 mm	K1	PXL_20240817_130914774.jpg	2024-08-17
1291	2024-07-18	j	22.0 mm	D3	PXL_20240820_135915392.jpg	2024-08-20
1292	2024-07-14	j	22.8 mm	D3	PXL_20240820_140046435.jpg	2024-08-20

1293	2024-07-16	j	22.5 mm	D2	PXL_20240820_141547931.jpg	2024-08-20
1294	2024-07-04	j	25.0 mm	D2	PXL_20240820_141635275.jpg	2024-08-20
1295	2024-07-21	j	21.3 mm	D2	PXL_20240820_141736226.jpg	2024-08-20
1296	2024-07-21	j	21.3 mm	D2	PXL_20240820_141828802.jpg	2024-08-20
1297	2024-07-18	j	22.1 mm	D2	PXL_20240820_141928656.jpg	2024-08-20
1298	2024-07-25	j	20.3 mm	D2	PXL_20240820_142015807.jpg	2024-08-20
1299	2024-07-25	j	20.1 mm	D2	PXL_20240820_142116049.jpg	2024-08-20
1300	2024-07-22	j	20.9 mm	D2	PXL_20240820_142209344.jpg	2024-08-20
1301	2024-07-17	j	22.2 mm	D2	PXL_20240820_142256651.jpg	2024-08-20
1302	2024-07-19	j	21.6 mm	D2	PXL_20240820_142346969.jpg	2024-08-20
1303	2024-07-09	j	23.9 mm	D2	PXL_20240820_142444484.jpg	2024-08-20
1305	2024-06-27	j	26.3 mm	B4	PXL_20240820_123115638.jpg	2024-08-20
1306	2024-07-29	j	19.2 mm	B1	PXL_20240820_124343926.jpg	2024-08-20
1307	2024-07-19	j	21.6 mm	B1	PXL_20240820_125514635.jpg	2024-08-20
1308	2024-07-07	j	24.5 mm	B1	PXL_20240820_130434206.jpg	2024-08-20
1309	2024-07-19	j	21.6 mm	B1	PXL_20240820_130507228.jpg	2024-08-20
1310	2024-06-30	j	25.8 mm	B1	PXL_20240820_130540333.jpg	2024-08-20
1311	2024-07-12	j	23.4 mm	B1	PXL_20240820_130706679.jpg	2024-08-20
1312	2024-07-11	j	23.5 mm	B1	PXL_20240820_131929003.jpg	2024-08-20
1313	2024-06-27	j	26.3 mm	B1	PXL_20240820_131958511.jpg	2024-08-20
1314	2024-06-28	j	26.1 mm	B1	PXL_20240820_132449450.jpg	2024-08-20
1315	2024-07-05	j	24.8 mm	B1	PXL_20240820_132701958.jpg	2024-08-20

1316	2024-07-24	j	21.9 mm	A6	IMG_20240826_172132051.jpg	2024-08-26
1317	2024-08-04	j	19.1 mm	A6	IMG_20240826_172314653.jpg	2024-08-26
1318	2024-08-01	j	19.9 mm	A5	IMG_20240826_173645424_HDR.jpg	2024-08-26
1319	2021-08-25	f	48.3 mm	A5	IMG_20240826_173912777_HDR.jpg	2024-08-26
1321	2024-07-21	j	22.7 mm	C1	IMG_20240826_185316683.jpg	2024-08-26
1322	2024-07-12	j	24.6 mm	C1	IMG_20240826_185916716.jpg	2024-08-26
1323	2024-07-21	j	22.6 mm	C1	IMG_20240826_190043775.jpg	2024-08-26
1324	2024-07-14	j	24.3 mm	C1	IMG_20240826_190316153.jpg	2024-08-26
1325	2024-07-26	j	21.6 mm	C1	IMG_20240826_190412559.jpg	2024-08-26
1326	2024-07-10	j	24.9 mm	C1	IMG_20240826_190550221.jpg	2024-08-26
1327	2024-07-02	j	26.6 mm	C1	IMG_20240826_190640608.jpg	2024-08-26
1328	2024-07-23	j	22.3 mm	C1	IMG_20240826_190814991.jpg	2024-08-26
1329	2024-07-07	j	25.6 mm	C1	IMG_20240826_190940969.jpg	2024-08-26
1330	2024-07-16	j	23.8 mm	C1	IMG_20240826_191158059_HDR.jpg	2024-08-26
1331	2024-07-14	j	24.3 mm	C1	IMG_20240826_191502377.jpg	2024-08-26
1332	2024-07-28	j	20.9 mm	C1	IMG_20240826_191619296.jpg	2024-08-26
1333	2024-07-25	j	21.8 mm	C1	IMG_20240826_191921230.jpg	2024-08-26
1334	2024-07-28	j	20.9 mm	C2	IMG_20240826_193049606.jpg	2024-08-26
1335	2024-07-29	j	22.0 mm	C2	IMG_20240826_193530264.jpg	2024-08-26
		j	24.5 mm	C2	PXL_20240922_124045878.jpg	2024-09-22
1336	2024-06-23	j	28.1 mm	C2	IMG_20240826_193709503.jpg	2024-08-26
1337	2024-05-17	j	33.6 mm	J3	IMG_20240831_124149821_HDR.jpg	2024-08-31

1338	2024-08-05	j	20.2 mm	J4	IMG_20240831_131431387.jpg	2024-08-31
1339	2024-08-14	j	19.6 mm	G2	IMG_20240907_152428627doppel.jpg	2024-09-07
1340	2024-07-25	j	24.4 mm	G1	IMG_20240907_124408606.jpg	2024-09-07
1341	2024-08-09	j	21.1 mm	G1	IMG_20240907_125231519.jpg	2024-09-07
1342	2024-07-14	j	26.6 mm	G2	IMG_20240907_141401230.jpg	2024-09-07
1343	2024-07-23	j	24.8 mm	G2	IMG_20240907_142037862.jpg	2024-09-07
1344	2024-07-23	j	24.8 mm	G2	IMG_20240907_142256084.jpg	2024-09-07
1345	2024-07-27	j	23.9 mm	G2	IMG_20240907_142423063.jpg	2024-09-07
1346	2024-07-17	j	26.1 mm	G2	IMG_20240907_142721202.jpg	2024-09-07
1347	2024-08-13	j	20.0 mm	G2	IMG_20240907_143046557.jpg	2024-09-07
1348	2024-08-10	j	20.7 mm	G2	IMG_20240907_143143939.jpg	2024-09-07
1349	2024-07-19	j	25.7 mm	G2	IMG_20240907_143345069_HDR.jpg	2024-09-07
1350	2024-08-01	j	22.8 mm	G2	IMG_20240907_143739138.jpg	2024-09-07
1351	2024-07-31	j	23.0 mm	G2	IMG_20240907_143811764.jpg	2024-09-07
1352	2024-08-11	j	20.4 mm	G2	IMG_20240907_143902024.jpg	2024-09-07
1353	2024-07-28	j	23.7 mm	G2	IMG_20240907_150157801_HDR.jpg	2024-09-07
1354	2024-08-06	j	21.8 mm	G2	IMG_20240907_152428627.jpg	2024-09-07
1355	2024-07-27	j	21.2 mm	C2	IMG_20240826_193205840.jpg	2024-08-26
1356	2024-07-30	j	25.5 mm	B1	PXL_20240918_122737032.MP.jpg	2024-09-18
1357	2024-08-12	j	23.0 mm	B1	PXL_20240918_122940552.jpg	2024-09-18
1358	2024-08-24	j	19.8 mm	B1	PXL_20240918_124446881.jpg	2024-09-18
1359	2024-08-07	j	24.0 mm	B1	PXL_20240918_124634508.jpg	2024-09-18

1360	2024-08-21	j	20.6 mm	B1	PXL_20240918_124750328.jpg	2024-09-18
1361	2024-08-25	j	19.6 mm	B1	PXL_20240918_125034760.jpg	2024-09-18
1362	2024-08-25	j	19.8 mm	B1	PXL_20240918_125951254.jpg	2024-09-18
1363	2024-08-23	j	20.3 mm	B1	PXL_20240918_130108887.jpg	2024-09-18
1364	2024-08-27	j	19.1 mm	B1	PXL_20240918_130212145.jpg	2024-09-18
1365	2024-08-24	j	19.9 mm	B1	PXL_20240918_130956501.jpg	2024-09-18
1366	2024-08-14	j	22.4 mm	B1	PXL_20240918_131045888.jpg	2024-09-18
1367	2024-08-22	j	20.4 mm	B1	PXL_20240918_132105967.jpg	2024-09-18
1368	2024-07-28	j	26.0 mm	B1	PXL_20240918_132213496.jpg	2024-09-18
1369	2024-08-08	j	23.7 mm	B1	PXL_20240918_132316365.jpg	2024-09-18
1370	2024-08-26	j	19.5 mm	B1	PXL_20240918_132413330.jpg	2024-09-18
1374	2024-08-27	j	19.1 mm	B1	PXL_20240918_131144101.jpg	2024-09-18
1376	2024-08-14	j	23.1 mm	A5	PXL_20240922_102654172.jpg	2024-09-22
1377	2024-08-25	j	20.6 mm	A5	PXL_20240922_102810594.jpg	2024-09-22
1378	2024-08-06	j	24.8 mm	A5	PXL_20240922_102923189.jpg	2024-09-22
1379	2024-08-22	j	21.3 mm	C2	PXL_20240922_123847443.jpg	2024-09-22
1380	2024-08-19	j	21.9 mm	C2	PXL_20240922_123940043.jpg	2024-09-22
1381	2024-08-20	j	21.7 mm	C1	IMG_20240922_133245803.jpg	2024-09-22
1382	2024-07-27	j	26.7 mm	C1	IMG_20240922_133536051.jpg	2024-09-22
1383	2024-07-13	j	29.2 mm	D2	IMG_20240922_141830283_HDR.jpg	2024-09-22
1384	2024-08-30	j	19.1 mm	C1	IMG_20240922_133138284.jpg	2024-09-22

5.3.2 Passbilder aller Fänge

Die Passbilder sind in der separaten PDF-Datei

2024-12 Unken-Projekt Bericht 2024 - Anhang Passbilder.pdf

gelistet. Die PDF-Datei kann hier von Google Drive heruntergeladen werden:

https://drive.google.com/file/d/1SPlsax_8Qk8o0s9u8N2a9-RqEAFx32CP/view?usp=sharing